

KATALOG BPS : 1102001.3321090

KECAMATAN DEMPET DALAM ANGKA 2018

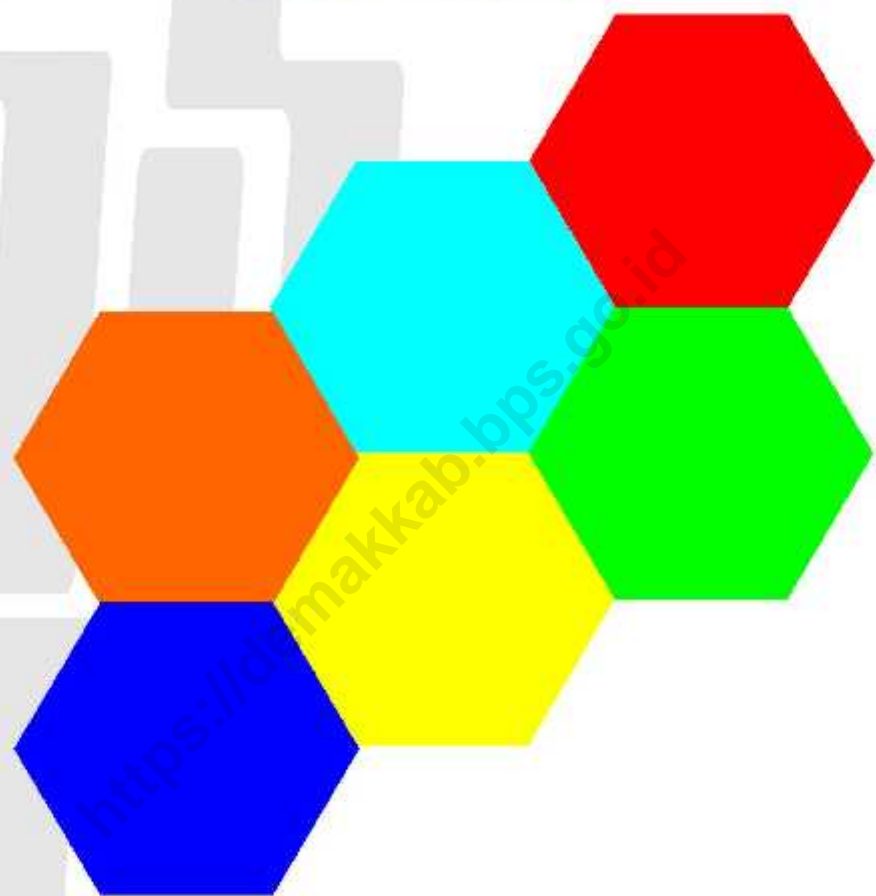

**BADAN PUSAT STATISTIK
KABUPATEN DEMAK**

KECAMATAN DEMPET DALAM ANGKA 2018



**BADAN PUSAT STATISTIK
KABUPATEN DEMAK**

Kecamatan Dempet Dalam Angka 2018

Dempet Subdistrict in Figures 2018

ISSN/ISBN : -

No Publikasi/ *Publication Number* : 33210.1809

Katalog/ *Catalog* : 1102001.3321090

Ukuran Buku/ *Book Size* : 14.8 x 21cm

Jumlah Halaman/ *Number of Pages* : vii + 72 halaman/ *Pages*

Naskah/ *Manuscript* :

BPS Kabupaten Demak/ *BPS-Statistics Demak Regency*

Penyunting/ *Editor* :

BPS Kabupaten Demak/ *BPS-Statistics Demak Regency*

Desain Kover Oleh/ *Cover Designed by* :

Seksi Integrasi Pengolahan dan Diseminasi Statistik/

Integrated Processing and Statistics Dissemination Section

Ilustrasi Kover/ *Cover Illustration* :

Keterangan dalam Bahasa Indonesia/ *Information in Indonesian*

Penerbit/ *Published by* :

BPS Kabupaten Demak/ *BPS-Statistics Demak Regency*

Pencetak/ *Printed by* :

CV. Citra Yunda

Sumber Ilustrasi/ *Graphics by* : -

Dilarang mengumumkan, mendistribusikan, mengkomunikasikan, dan/atau menggandakan sebagian atau seluruh isi buku ini untuk tujuan komersial tanpa izin tertulis dari Badan Pusat Statistik

Prohibited to announce, distribute, communicate, and/or copy part of all this book for commercial purpose without permission from BPS-Statistics Indonesia

KATA PENGANTAR

Kebutuhan akan data semakin penting selaras dengan meningkatnya kegiatan pembangunan, sehingga ketersediaan data yang akurat sangat diperlukan guna evaluasi serta perencanaan agar sasaran yang hendak dituju dapat tercapai. Sebagai salah satu upaya membantu tersedianya data di tingkat kecamatan, diterbitkanlah buku ***Kecamatan Dempet Dalam Angka Tahun 2018*** sehingga informasi yang diperlukan dapat terpenuhi.

Sebagaimana buku Kecamatan Dempet Dalam Angka tahun sebelumnya, buku ini memuat data tentang pemerintahan, penduduk, pertanian, sosial serta informasi lainnya yang dihimpun dari laporan monografi Desa/Kelurahan, Dinas serta Instansi di Kecamatan Dempet. Untuk itu kami menyampaikan terima kasih atas partisipasi dan kerjasamanya yang telah terbangun selama ini.

Akhirnya saya ucapkan terima kasih yang sebesar-besarnya kepada Bapak Camat yang telah berkenan membantu sehingga terbitnya buku ***Kecamatan Dempet Dalam Angka Tahun 2018*** ini. Semoga buku ini bermanfaat bagi kita semua.

Dempet, September 2018

Penyusun,

SUPRIHARTO

NIP : 19690708 199102 1 001

SAMBUTAN CAMAT DEMPET

Assalamu'alaikum Wr. Wb.

Dengan semakin luasnya sasaran pembangunan yang kita laksanakan, perlu didukung oleh tersedianya data statistik yang akurat, relevan dan berkesinambungan. Upaya penerbitan buku ***Kecamatan Dempet Dalam Angka Tahun 2018*** oleh KSK Kecamatan Dempet ini merupakan jawaban yang tepat, karena dari buku ini dapat diketahui keberhasilan pembangunan yang telah dicapai dalam kurun waktu tertentu.

Dengan tersedianya berbagai macam data yang disajikan dalam publikasi ini diharapkan dapat membantu memecahkan persoalan bagi para perencana, pengambil keputusan dan para pengguna data pada umumnya, dalam usahanya menggali segala potensi yang ada untuk meningkatkan taraf hidup masyarakat, oleh karena itu kami sambut gembira atas terbitnya ini.

Selanjutnya kepada semua pihak yang telah membantu terbitnya buku ***Kecamatan Dempet Dalam Angka Tahun 2018*** ini, kami sampaikan ucapan terima kasih, dengan harapan semoga buku ini akan bermanfaat.

Wassalamu'alaikum Wr. Wb.

Dempet, September 2018

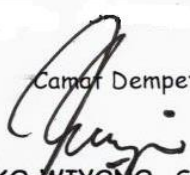
Camat Dempet

JOKO WIYONO, SH, MM
NIP : 19650831 199303 1 002

DAFTAR ISI

	Halaman
SAMBUTAN CAMAT DEMPET	i
DAFTAR ISI	ii
DAFTAR TABEL	iii
DAFTAR GAMBAR	vi
BAB I KEADAAN GEOGRAFI	
1.1 Letak Geografi	1
1.2 Luas Penggunaan Lahan	1
BAB II PEMERINTAHAN	
2.1 Wilayah Administrasi	11
BAB III KEPENDUDUKAN DAN KETENAGAKERJAAN	
3.1. Kependudukan	18
3.2. Fertilitas dan Mortalitas	21
BAB IV SOSIAL	
4.1. Pendidikan	48
4.2. Kesehatan	48
BAB V PERTANIAN & PETERNAKAN	61
BAB VI TRANSPORTASI & KOMUNIKASI	68
BAB VII PDRB KECAMATAN DEMPET	69

DAFTAR TABEL

Tabel	U r a i a n	Hal.
1	2	3
BAB I. GEOGRAFI		
Tabel 1.1	Letak Geografis Kecamatan Dempet	4
Tabel 1.2	Luas Wilayah Kecamatan Dempet Menurut Desa Tahun 2017	5
Tabel 1.3	Luas Tanah Sawah dan Tanah Kering Menurut Desa di Kecamatan Dempet Tahun 2017	6
Tabel 1.4	Luas Tanah Sawah Menurut Desa dan Jenis Pengairan di Kecamatan Dempet Tahun 2017	7
Tabel 1.5	Luas Tanah Kering Menurut Desa dan Penggunaannya di Kecamatan Dempet Tahun 2017	9
BAB II. PEMERINTAHAN		
Tabel 2.1	Jumlah Sarana Pemerintahan Desa Di Kecamatan Dempet Tahun 2017	12
Tabel 2.2	Luas Tanah Bengkok dan Kas Desa Di Kecamatan Dempet Tahun 2017	13
Tabel 2.3	Jumlah Dusun , RT dan RW Menurut Desa di Kecamatan Dempet Tahun 2017	14
Tabel 2.4	Jumlah Perangkat Desa Menurut Desa di Kecamatan Dempet Tahun 2017	15
BAB III. PENDUDUK DAN ANGKATAN KERJA		
Tabel 3.1	Jumlah Penduduk Dewasa dan Anak-Anak Menurut Jenis Kelamin di Kecamatan Dempet Tahun 2017	22
Tabel 3.2	Rata - Rata Jumlah Anggota Rumah Tangga menurut Desa di Kecamatan Dempet Tahun 2017	24
Tabel 3.3	Penduduk Kelompok Umur dan Jenis Kelamin di Kecamatan Dempet Tahun 2017	25
Tabel 3.4	Kepadatan Penduduk Menurut Desa di Kecamatan Dempet Tahun 2017	26
Tabel 3.5	Jumlah Kelahiran Penduduk Menurut Jenis Kelamin di Kecamatan Dempet Tahun 2017	27
Tabel 3.6	Jumlah Kematian Penduduk Menurut Jenis Kelamin di Kecamatan Dempet Tahun 2017	28

Tabel	U r a i a n	Hal.
1	2	3
Tabel 3.7	Jumlah Penduduk yang Datang Menurut Jenis Kelamin di Kecamatan Dempet Tahun 2017	29
Tabel 3.8	Jumlah Penduduk yang Pergi Menurut Jenis Kelamin di Kecamatan Dempet Tahun 2017	30
Tabel 3.9	Rasio Ibu-Anak/Child Woman Ratio (CWR) di Kecamatan Dempet Tahun 2017	31
Tabel 3.10	Angka Fertilitas Umum / General Fertility Di Kecamatan Dempet Tahun 2017	32
Tabel 3.11	Proyeksi Jumlah Penduduk Menurut Jenis Kelamin dan Sex Ratio Menurut Desa di Kecamatan Dempet Tahun 2017	33
Tabel 3.12	Angka Ketergantungan / Dependency Ratio Menurut Desa di Kecamatan Dempet Tahun 2017	34
Tabel 3.13	Penduduk Usia 10 Tahun ke atas menurut Mata Pencaharian di Kecamatan Dempet Tahun 2017	35
Tabel 3.14	Pend. Usia 10 Tahun ke atas menurut Pendidikan yang ditamatkan di Kecamatan Dempet Tahun 2017	38
Tabel 3.15	Angka Kelahiran dan Kematian Kasar (CBR dan CDR) menurut Desa di Kecamatan Dempet Tahun 2017	40
Tabel 3.16	Proyeksi Penduduk Menurut Kelompok Umur, Jenis Kelamin dan Desa di Kecamatan Dempet Tahun 2017	41
BAB IV. SOSIAL		
Tabel 4.1	Jumlah Sekolah, Murid Dan Guru Taman Kanak-Kanak di Kecamatan Dempet Tahun 2017	49
Tabel 4.2	Jumlah Sekolah, Murid Dan Guru SD Negeri dan MI di Kecamatan Dempet Tahun 2017	50
Tabel 4.3	Jumlah Sekolah, Murid Dan Guru SLTP Negeri Dan MTs di Kecamatan Dempet Tahun 2017	51
Tabel 4.4	Jumlah Sekolah, Murid dan Guru SLTA Negeri Dan Swasta di Kecamatan Dempet Tahun 2017	52
Tabel 4.5	Jumlah Sekolah, Murid Dan Guru Madrasah Diniyah di Kecamatan Dempet Tahun 2017	53
Tabel 4.6	Jumlah Tenaga Kesehatan di Kecamatan Dempet Tahun 2017	54

Tabel	U r a i a n	Hal.
1	2	3
Tabel 4.7	Jumlah Peserta KB Aktif Menurut Alat Konstrasepsi di Kecamatan Dempet Tahun 2017	55
Tabel 4.8	Jumlah Nikah,Talak,Cerai dan Rujuk di Kecamatan Dempet Tahun 2017	57
Tabel 4.9	Jumlah Prasarana Kesehatan di Kecamatan Dempet Tahun 2017	58
Tabel 4.10	Jumlah Tempat Ibadah di Kecamatan Dempet Tahun 2017	59
Tabel 4.11	Jumlah Pemeluk Agama di Kecamatan Dempet Tahun 2017	60

BAB V. PERTANIAN

Tabel 5.1	Luas Panen dan Produksi Tanaman Pangan di Kecamatan Dempet Tahun 2017	61
Tabel 5.2	Populasi Ternak Besar dan Kecil di Kecamatan Dempet Tahun 2017	72

DAFTAR GAMBAR

Gambar	Hal
Gambar 1.1. LUAS WILAYAH KECAMATAN DEMPET MENURUT DESA TAHUN 2017	2
Gambar 1.2. LUAS PENGGUNAAN LAHAN KECAMATAN DEMPET MENURUT DESA TAHUN 2017	3
Gambar 3.1. JUMLAH PENDUDUK KECAMATAN DEMPET LAKI- LAKI DAN PEREMPUAN MENURUT DESA TAHUN 2017	19
Gambar 3.2. PETA TEMATIK JUMLAH PENDUDUK KECAMATAN DEMPET TAHUN 2017	20
Gambar 3.3. CBR DAN CDR KECAMATAN DEMPET TAHUN 2017	21

BAB I

KEADAAN GEOGRAFI

1.1. Letak Geografi

Kecamatan Dempet merupakan salah satu Kecamatan di Kabupaten Demak. Sebelah utara wilayah ini berbatasan dengan Kecamatan Gajah, sebelah timur berbatasan dengan Kab Grobogan, sebelah selatan berbatasan dengan Kecamatan Kebonagung, serta sebelah barat berbatasan dengan Kecamatan Wonosalam. Jarak terjauh dari barat ke timur adalah sepanjang 10 kilometer dan dari utara ke selatan sepanjang 5 kilometer. Jarak ke Ibukota Demak 10 kilometer, Sedangkan jarak ke kecamatan sekitar adalah ke Kecamatan Gajah 10 kilometer dan ke Kecamatan Wonosalam 5 kilometer.

1.2. Luas Penggunaan Lahan

Secara administratif luas wilayah Kecamatan Dempet adalah 61,61 kilometer persegi, terdiri atas 16 desa. Sebagai daerah agraris yang kebanyakan penduduknya hidup dari pertanian, wilayah Kecamatan Dempet terdiri atas lahan sawah yang mencapai luas 4 343,10 hektar, dan selebihnya adalah lahan kering seluas 1.818,60 hektar. Menurut penggunaannya, lahan sawah berpengairan teknis seluas 3 850,30 hektar, berpengairan setengah teknis 7,50 hektar Sedang untuk lahan kering 821,90 hektar digunakan untuk tegal/kebun, 780,60 hektar digunakan untuk bangunan dan halaman, selebihnya digunakan untuk lainnya (Jalan, Sungai dll).

**Gambar 1.1. LUAS WILAYAH KECAMATAN DEMPET
MENURUT DESA
TAHUN 2017**

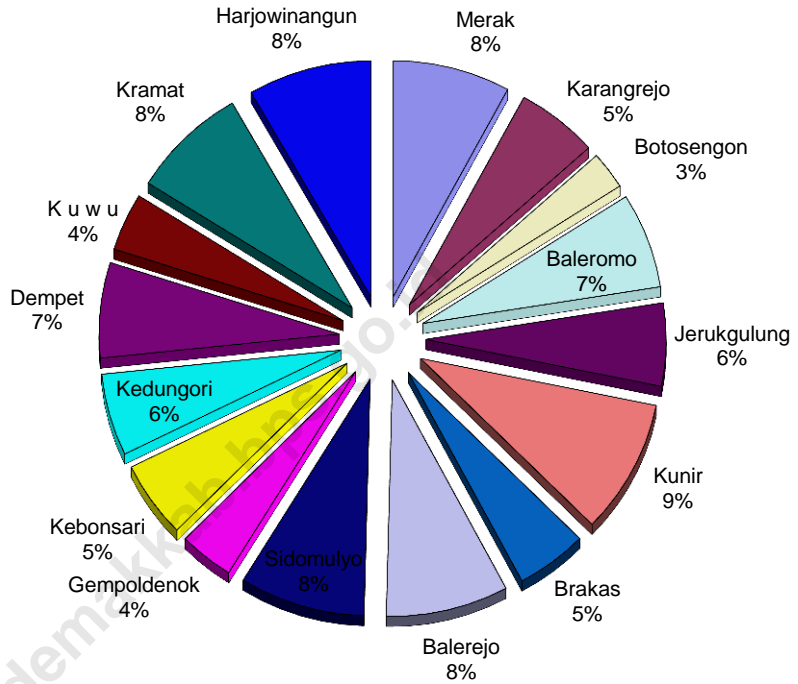

**Gambar 1.2. LUAS PENGGUNAAN LAHAN KECAMATAN DEMPET
MENURUT DESA
TAHUN 2017**

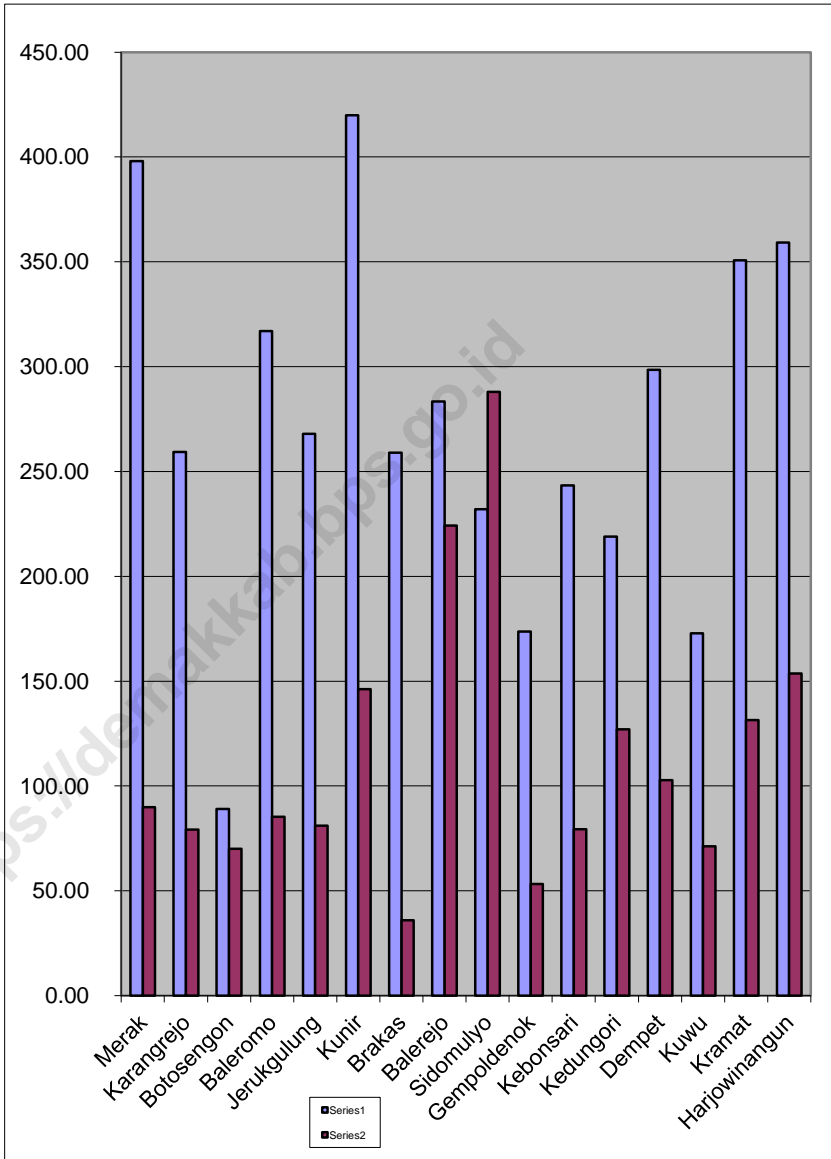

Tabel 1.1. LETAK GEOGRAFIS KECAMATAN DEMPET

I. BATAS WILAYAH KECAMATAN DEMPET

- > Sebelah Utara Kecamatan Gajah
- > Sebelah Timur Kabupaten Grobogan
- > Sebelah Selatan Kecamatan Kebonagung
- > Sebelah Barat Kecamatan Wonosalam

II. JARAK TERJAUH

- > Dari Barat ke Timur ± 10 Km.
- > Dari Utara ke Selatan ± 5 Km.

III. JARAK DARI KECAMATAN KE IBUKOTA DEMAK ± 10 KM.

JARAK DARI KECAMATAN KE PUSAT KECAMATAN LAINNYA :

- > Ke Kecamatan Gajah ± 10 Km.
- > Ke Kecamatan Wonosalam ± 5 Km.
- > Ke Kecamatan Kebonagung ± 7 Km.

IV. TINGGI DARI PERMUKAAN AIR LAUT < 500 M

**Tabel 1.2. LUAS WILAYAH KECAMATAN DEMPET MENURUT DESA
TAHUN 2017**

	DESA	LUAS (Ha)	PERSENTASE (%)
	1	2	3
1	Merak	487.90	7.92
2	Karangrejo	338.60	5.50
3	Botosengon	159.00	2.58
4	Baleromo	402.30	6.53
5	Jerukgulung	349.00	5.66
6	Kunir	566.20	9.19
7	Brakas	295.00	4.79
8	Balerejo	507.60	8.24
9	Sidomulyo	520.00	8.44
10	Gempoldenok	226.90	3.68
11	Kebonsari	322.70	5.24
12	Kedungori	346.10	5.62
13	Dempet	401.30	6.51
14	K u w u	244.00	3.96
15	Kramat	482.30	7.83
16	Harjowinangun	512.80	8.32
	JUMLAH	6 161.70	100.00
	TAHUN 2016	6 161.70	100.00
	2015	6 161.70	100.00
	2014	6 161.70	100.00
	2013	6 161.70	100.00

Sumber : Monografi Kecamatan Dempet

**Tabel 1.3. LUAS TANAH SAWAH DAN TANAH KERING
MENURUT DESA DI KECAMATAN DEMPET
TAHUN 2017**

DESA		TANAH SAWAH (Ha)	TANAH KERING (Ha)	JUMLAH (Ha)
1		2	3	4
1	Merak	398.00	89.90	487.90
2	Karangrejo	259.40	79.20	338.60
3	Botosengon	89.00	70.00	159.00
4	Baleromo	317.00	85.30	402.30
5	Jerukgulung	268.00	81.00	349.00
6	Kunir	420.00	146.20	566.20
7	Brakas	259.00	36.00	295.00
8	Balerejo	283.40	224.20	507.60
9	Sidomulyo	232.00	288.00	520.00
10	Gempoldenok	173.60	53.30	226.90
11	Kebonsari	243.40	79.30	322.70
12	Kedungori	219.00	127.10	346.10
13	Dempet	298.50	102.80	401.30
14	Kuwu	172.80	71.20	244.00
15	Kramat	350.80	131.50	482.30
16	Harjowinangun	359.20	153.60	512.80
JUMLAH		4 343.10	1 818.60	6 161.70
TAHUN 2016		4 343.10	1 818.60	6 161.70
2015		4 343.10	1 818.60	6 161.70
2014		4 343.10	1 818.60	6 161.70
2013		4 343.10	1 818.60	6 161.70

Sumber : Monografi Kecamatan Dempet

**Tabel 1.4. LUAS TANAH SAWAH MENURUT DESA DAN JENIS
PENGAIRAN DI KECAMATAN DEMPET
TAHUN 2017**

	DESA	TEKNIS (Ha)	1/2 TEKNIS (Ha)	SEDERHANA (Ha)
	1	2	3	4
1	Merak	210.70	0.00	0.00
2	Karangrejo	259.40	0.00	0.00
3	Botosengon	81.50	7.50	0.00
4	Baleromo	289.00	0.00	0.00
5	Jerukgulung	268.00	0.00	0.00
6	Kunir	420.00	0.00	0.00
7	Brakas	64.00	0.00	0.00
8	Balerejo	238.40	0.00	0.00
9	Sidomulyo	232.00	0.00	0.00
10	Gempoldenok	173.60	0.00	0.00
11	Kebonsari	243.40	0.00	0.00
12	Kedungori	197.00	0.00	0.00
13	Dempet	290.50	0.00	0.00
14	Kuwu	172.80	0.00	0.00
15	Kramat	350.80	0.00	0.00
16	Harjowinangun	359.20	0.00	0.00
JUMLAH		3 850.30	7.50	0.00
	TAHUN 2016	3 850.30	7.50	0.00
	2015	3 859.30	7.50	0.00
	2014	3 859.30	7.50	0.00
	2013	3 859.30	7.50	0.00

Sumber : Monografi Kecamatan Dempet

Lanjutan.

DESA	SEDERHANA NON PU (Ha)	TADAH HUJAN (Ha)	JUMLAH (Ha)
1	5	6	7
1 Merak	0.00	187.30	398.00
2 Karangrejo	0.00	0.00	259.40
3 Botosengon	0.00	0.00	89.00
4 Baleromo	0.00	28.00	317.00
5 Jerukgulung	0.00	0.00	268.00
6 Kunir	0.00	0.00	420.00
7 Brakas	0.00	195.00	259.00
8 Balerejo	0.00	45.00	283.40
9 Sidomulyo	0.00	0.00	232.00
10 Gempoldenok	0.00	0.00	173.60
11 Kebonsari	0.00	0.00	243.40
12 Kedungori	0.00	22.00	219.00
13 Dempet	0.00	8.00	298.50
14 K u w u	0.00	0.00	172.80
15 Kramat	0.00	0.00	350.80
16 Harjowinangun	0.00	0.00	359.20
JUMLAH	0.00	485.30	4 343.10
TAHUN 2016	0.00	485.30	4 343.10
2015	0.00	476.30	4 343.10
2014	0.00	476.30	4 343.10
2013	0.00	476.30	4 343.10

Sumber : Monografi Kecamatan Dempet

Tabel 1.5. LUAS TANAH KERING MENURUT DESA DAN PENGGUNAANNYA DI KECAMATAN DEMPET TAHUN 2017

DESA	Peka- rangan/ Bangann (Ha)	Tegalan/ Kebun (Ha)	Padang (Ha)	Tebat / Empang (Ha)	Tambak (Ha)
1	2	3	4	5	6
1 Merak	40.70	42.00	0.00	0.00	0.00
2 Karangrejo	49.90	0.00	0.00	0.00	0.00
3 Botosengon	52.50	12.00	0.00	0.00	0.00
4 Baleromo	11.00	70.00	0.00	0.00	0.00
5 Jerukgulung	47.70	29.70	0.00	0.00	0.00
6 Kunir	62.00	81.50	0.00	0.00	0.00
7 Brakas	24.00	11.00	0.00	0.00	0.00
8 Balerejo	80.60	100.50	0.00	0.00	0.00
9 Sidomulyo	65.20	201.00	0.00	0.00	0.00
10 Gempoldenok	22.80	26.60	0.00	0.00	0.00
11 Kebonsari	30.20	10.80	0.00	0.00	0.00
12 Kedungori	59.40	64.70	0.00	0.00	0.00
13 Dempet	63.50	20.00	0.00	0.00	0.00
14 K u w u	32.00	26.60	0.00	0.00	0.00
15 Kramat	67.40	55.80	0.00	0.00	0.00
16 Harjowinangun	71.70	69.70	0.00	0.00	0.00
JUMLAH	780.60	821.90	0.00	0.00	0.00
TAHUN 2016	780.60	821.90	0.00	0.00	0.00
2015	780.60	821.90	0.00	0.00	0.00
2014	780.60	821.90	0.00	0.00	0.00
2013	780.60	821.90	0.00	0.00	0.00

Sumber : Monografi Kecamatan Dempet

Lanjutan

DESA	SEMENT. HUTAN	PERKEB.	LAINNYA	JUMLAH	
	TAK DI- USHKAN.	NEGARA	NEG/ SWASTA		(SUNGAI, JL, DLL)
1	7	8	9	10	11
1 Merak	0.00	0.00	0.00	7.20	89.90
2 Karangrejo	0.00	0.00	0.00	29.30	79.20
3 Botosengon	0.00	0.00	0.00	5.50	70.00
4 Baleromo	0.00	0.00	0.00	4.30	85.30
5 Jerukgulung	0.00	0.00	0.00	3.60	81.00
6 Kunir	0.00	0.00	0.00	2.70	146.20
7 Brakas	0.00	0.00	0.00	1.00	36.00
8 Balerejo	0.00	0.00	0.00	43.10	224.20
9 Sidomulyo	0.00	0.00	0.00	21.80	288.00
10 Gempoldenok	0.00	0.00	0.00	3.90	53.30
11 Kebonsari	0.00	0.00	0.00	38.30	79.30
12 Kedungori	0.00	0.00	0.00	3.00	127.10
13 Dempet	0.00	0.00	0.00	19.30	102.80
14 K u w u	0.00	0.00	0.00	12.60	71.20
15 Kramat	0.00	0.00	0.00	8.30	131.50
16 Harjowinangun	0.00	0.00	0.00	12.20	153.60
JUMLAH	0.00	0.00	0.00	216.10	1 818.60
TAHUN 2016	0.00	0.00	0.00	216.10	1 818.60
2015	0.00	0.00	0.00	216.10	1 818.60
2014	0.00	0.00	0.00	216.10	1 818.60
2013	0.00	0.00	0.00	216.10	1 818.60

Sumber : Monografi Kecamatan Dempet

BAB II

PEMERINTAHAN

2.1. Wilayah Administrasi

Secara administratif wilayah Kecamatan Dempet terdiri atas 16 Desa, 50 Dusun serta 63 Rukun Warga dan 364 Rukun Tetangga. Seluruh desa di Kecamatan Dempet sudah termasuk klasifikasi swasembada. Jumlah perangkat yang telah terisi adalah Kepala Desa sejumlah 5 orang, carik desa 12 orang, staf urusan umum 14 orang, staf urusan pembangunan 14 orang, staf urusan keuangan 16 orang, staf urusan pemerintahan 14 orang, staf urusan kesra 13 orang, kamitua 2 orang, kebayan 14 orang, bekel 9 orang, modin 16 orang, ulu-ulu 0 orang, jogoboyo 1 orang, kadus 31 orang.

Luas tanah bengkok di Kecamatan Dempet adalah 829,23 ha atau sebesar 13,45 persen dari total luas wilayah. Sedangkan tanah kas desa mencapai seluas 242,11 ha atau sebesar 3,92 persen dari total luas wilayah kecamatan Dempet

<https://demakkab.bps.go.id>

**Tabel 2.1. JUMLAH SARANA PEMERINTAHAN DESA
DI KECAMATAN DEMPET
TAHUN 2017**

	DESA	BALAI DESA	KANTOR DESA
	1	2	3
1	Merak	1	1
2	Karangrejo	1	1
3	Botosengon	1	1
4	Baleromo	1	1
5	Jerukgulung	1	1
6	Kunir	1	1
7	Brakas	1	1
8	Balerejo	1	1
9	Sidomulyo	1	1
10	Gempoldenok	1	1
11	Kebonsari	1	1
12	Kedungori	1	1
13	Dempet	1	1
14	K u w u	1	1
15	Kramat	1	1
16	Harjowinangun	1	1
JUMLAH		16	16
	TAHUN 2016	16	16
	2015	16	16
	2014	16	16
	2013	16	16

Sumber : Monografi Kecamatan Dempet

**Tabel 2.2. LUAS TANAH BENGKOK DAN KAS DESA
DI KECAMATAN DEMPET
TAHUN 2017**

	DESA	TANAH BENGKOK (Ha)	KAS DESA (Ha)
	1	2	3
1	Merak	45.40	16.60
2	Karangrejo	45.35	22.47
3	Botosengon	61.00	20.00
4	Baleromo	51.14	4.94
5	Jerukgulung	45.35	14.05
6	Kunir	47.84	6.92
7	Brakas	55.51	7.11
8	Balerejo	43.18	21.48
9	Sidomulyo	21.13	4.60
10	Gempoldenok	61.30	28.05
11	Kebonsari	35.81	8.80
12	Kedungori	58.50	4.00
13	Dempet	62.63	14.60
14	K u w u	52.70	22.78
15	Kramat	75.80	22.83
16	Harjowinangun	66.60	22.90
JUMLAH		829.23	242.11
	TAHUN 2016	829.23	242.11
	2015	829.23	242.11
	2014	829.23	242.11
	2013	829.23	242.11

Sumber : Monografi Kecamatan Dempet

**Tabel 2.3. JUMLAH DUSUN, RT DAN RW
DIRINCI MENURUT DESA DI KECAMATAN DEMPET
TAHUN 2017**

	DESA	DUSUN	RW	RT
	1	2	3	4
1	Merak	3	3	24
2	Karangrejo	4	4	14
3	Botosengon	2	4	15
4	Baleromo	3	5	17
5	Jerukgulung	3	2	17
6	Kunir	7	8	30
7	Brakas	2	3	15
8	Balerejo	5	5	29
9	Sidomulyo	4	6	43
10	Gempoldenok	3	2	12
11	Kebonsari	2	2	13
12	Kedungori	3	4	23
13	Dempet	2	7	44
14	K u w u	1	2	16
15	Kramat	3	3	26
16	Harjowinangun	3	3	26
JUMLAH		50	63	364
TAHUN 2016		50	63	364
2015		48	63	362
2014		48	63	360
2013		48	63	360

Sumber : Monografi Kecamatan Dempet

**Tabel 2.4. JUMLAH PERANGKAT DESA
DIRINCI MENURUT DESA DI KECAMATAN DEMPET
TAHUN 2017**

DESA	Lurah Desa	Carik Desa	Ka Ur	Ka Ur	Ka Ur
			Pmrnthan & Umum	Pembngnn & Kesra	Keu- angan
1	2	3	4	5	6
1 Merak	1	0	0	1	1
2 Karangrejo	1	1	1	1	1
3 Botosengon	0	1	0	1	1
4 Baleromo	1	1	1	1	1
5 Jerukgulung	0	0	1	1	1
6 Kunir	1	1	1	1	1
7 Brakas	1	1	1	1	1
8 Balerejo	1	1	1	0	1
9 Sidomulyo	1	0	1	1	1
10 Gempoldenok	1	1	1	1	1
11 Kebonsari	1	0	1	1	1
12 Kedungori	1	0	1	0	1
13 Dempet	0	1	1	1	1
14 K u w u	1	1	1	1	1
15 Kramat	1	1	1	1	1
16 Harjowinangun	1	1	1	1	1
JUMLAH	13	11	14	14	16
TAHUN 2016	5	12	14	14	16
2015	15	14	14	14	16
2014	16	14	14	14	16
2013	15	13	14	14	16

Sumber : Monografi Kecamatan Dempet

Lanjutan

DESA	Staf Ur Pemerinthn & Umum	Staf ur Pembngnn Kesra	Staf Ur Keu- angan	Modin
1	7	8	9	10
1 Merak	1	1	0	2
2 Karangrejo	1	0	0	1
3 Botosengon	0	0	0	0
4 Baleromo	0	0	0	1
5 Jerukgulung	0	0	0	2
6 Kunir	0	1	0	0
7 Brakas	0	0	0	2
8 Balerejo	1	1	0	0
9 Sidomulyo	0	0	0	4
10 Gempoldenok	0	0	0	1
11 Kebonsari	0	0	0	0
12 Kedungori	0	0	0	2
13 Dempet	0	0	0	2
14 K u w u	0	0	0	1
15 Kramat	1	0	0	2
16 Harjowinangun	1	1	1	2
JUMLAH	5	4	1	22
TAHUN 2016	15	13	2	16
2015	15	13	2	16
2014	15	15	2	16
2013	15	15	2	15

Sumber : Monografi Kecamatan Dempet

Lanjutan

DESA	Ulu - ulu Jogoboyo Kadus				Jumlah
	1	11	12	13	
1 Merak	1	0	3	14	
2 Karangrejo	0	0	3	13	
3 Botosengon	0	0	2	8	
4 Baleromo	1	0	2	14	
5 Jerukgulung	0	1	2	15	
6 Kunir	0	0	7	19	
7 Brakas	0	1	1	18	
8 Balerejo	0	1	4	19	
9 Sidomulyo	1	0	4	26	
10 Gempoldenok	1	0	3	21	
11 Kebonsari	0	0	2	17	
12 Kedungori	1	1	2	23	
13 Dempet	0	6	0	27	
14 K u w u	0	1	1	23	
15 Kramat	1	1	2	29	
16 Harjowinangun	1	1	3	33	
JUMLAH	7	13	41	319	
TAHUN 2016	0	1	31	162	
2015	0	1	31	2,182	
2014	0	1	31	2,184	
2013	1	1	32	2,181	

Sumber : Monografi Kecamatan Dempet

BAB III

KEPENDUDUKAN DAN KETENAGAKERJAAN

3.1. Kependudukan

Jumlah penduduk Kecamatan Dempet berdasarkan Proyeksi Penduduk ditambah mutasi lahir, mati, datang, dan pindah hasil registrasi 2016 adalah sebanyak 53.312 orang terdiri atas 26.486 laki-laki dan 26.826 perempuan. Dibanding jumlah penduduk 2015 sebanyak 53.009 orang terdiri dari 26.337 laki-laki dan 26.672 perempuan, maka jumlah penduduk mengalami peningkatan sebesar 0,57 persen. Secara berurutan, penduduk terbanyak terdapat di Desa Dempet dan Desa Harjowinangun dengan jumlah penduduk masing-masing sebesar 7.050 orang dan 5.203 orang. Sedang penduduk terkecil terdapat di Desa Gempoldenok dan Desa Kebonsari dengan masing-masing sebanyak 1.483 orang dan 1.782 orang. Menurut kelompok umur, sebagian besar penduduk Kecamatan Dempet termasuk dalam usia produktif (15-64 tahun) sebanyak 36.424 orang (68,32 persen), dan selebihnya 13.862 orang (26,00 persen) berusia dibawah 15 tahun dan 3.026 orang (5,68 persen) berusia 65 tahun keatas.

Sedangkan besarnya Angka ketergantungan (dependency ratio) Kecamatan Dempet adalah 463,65. Hal ini berarti bahwa setiap 1.000 orang berusia produktif menanggung sebanyak 464 orang lebih penduduk usia dibawah 15 tahun dan 65 tahun keatas. Dilihat dari kepadatan penduduknya, pada tahun 2016 kepadatan penduduk Kecamatan Dempet mencapai 865,17 orang/Kilometer persegi. Penduduk terpadat terdapat di Desa Dempet dengan kepadatan 1.756,79 jiwa/kilometer persegi, sedang penduduk paling jarang berada di Desa Kebonsari dengan kepadatan 552,22 jiwa/kilometer persegi.

**Gambar 3.1. JUMLAH PENDUDUK KECAMATAN DEMPET
LAKI-LAKI DAN PEREMPUAN MENURUT DESA
TAHUN 2017**

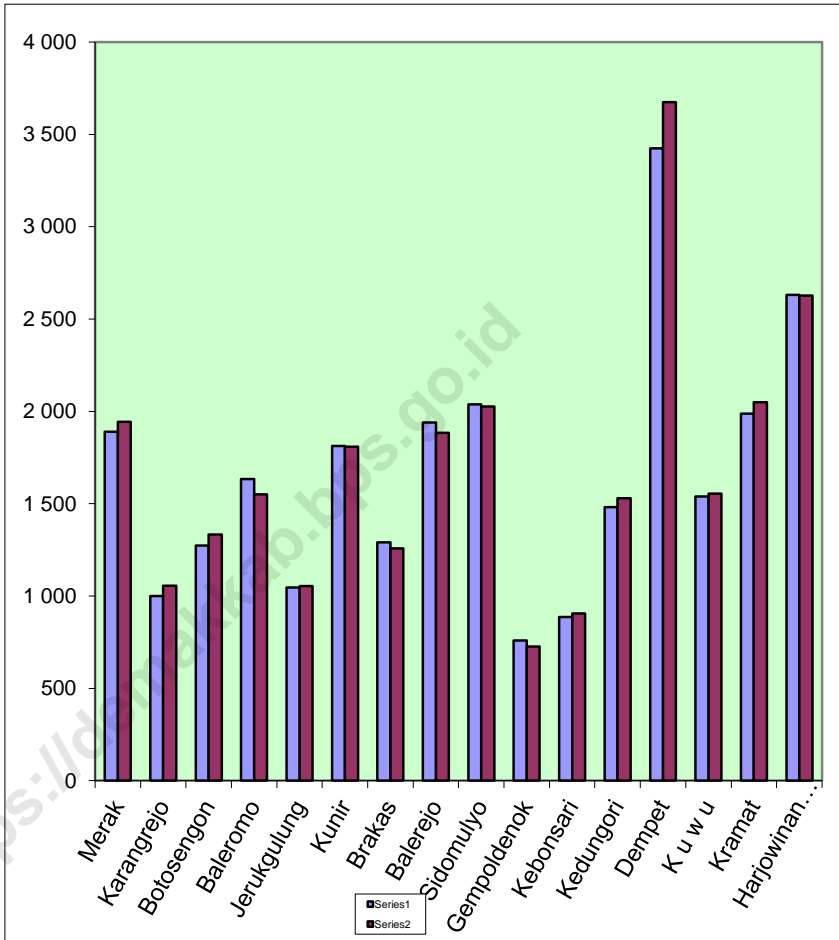

**Gambar 3.2. PETA TEMATIK SEBARAN JUMLAH PENDUDUK
KECAMATAN DEMPET
TAHUN 2017**

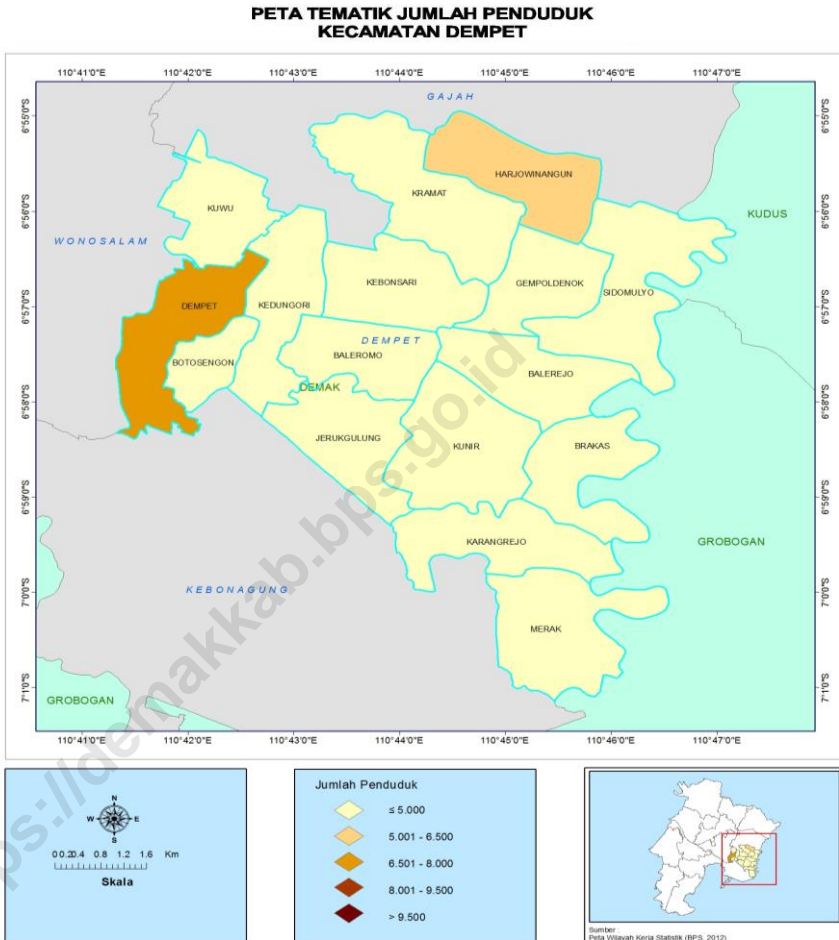

3.2. Fertilitas dan Mortalitas

Dilihat dari tingkat kelahiran kasar (Crude Birth Ratio - CBR) yang merupakan jumlah anak yang dilahirkan per 1.000 orang penduduk, tercatat CBR Kecamatan Dempet tahun 2016 adalah 18,27. Sedangkan menurut tingkat kematian kasar (Crude Death Ratio - CDR) yang merupakan jumlah kematian per 1.000 orang penduduk, maka CDR Kecamatan Dempet pada tahun yang sama adalah 9,27. CBR tahun 2016 lebih tinggi dibanding angka tahun sebelumnya (2015) dimana tingkat kelahiran kasar sebesar 15,64 dan CDR tahun 2016 lebih tinggi dari tahun sebelumnya (2015) dimana tingkat kematian kasar 6,83. Rasio anak terhadap wanita usia 15-49 tahun (Child Women Ratio - CWR) Kecamatan Dempet adalah 303,20 yang berarti bahwa terdapat sedikitnya 303 anak berusia 0-4 tahun pada setiap 1.000 wanita usia 15-49 tahun. Angka ini sedikit dibawah angka tahun 2015 yang mencapai CWR sebesar 305,32 dapat dilihat pada gambar berikut :

**Gambar 3.3. CBR DAN CDR KECAMATAN DEMPET
1TAHUN 2017**

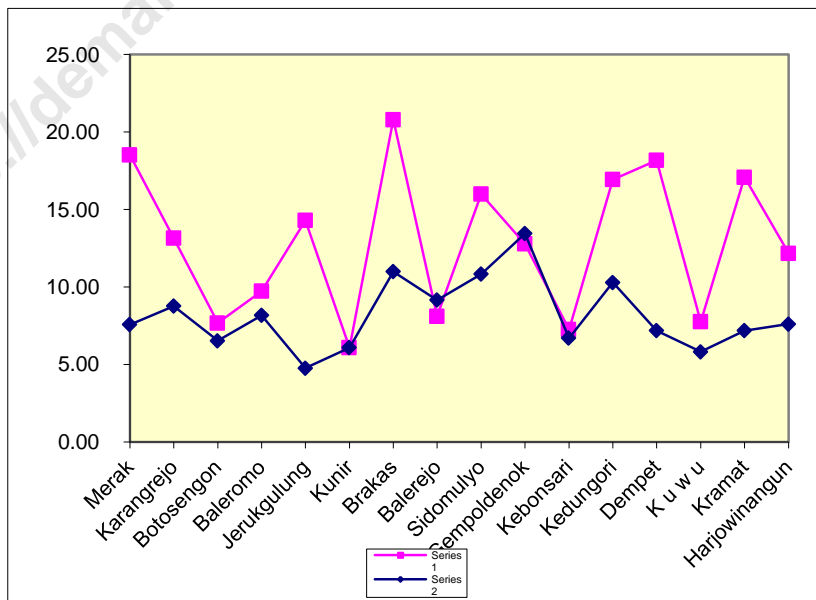

**Tabel 3.1. PROYEKSI PENDUDUK DEWASA DAN ANAK-ANAK
MENURUT JENIS KELAMIN DI KECAMATAN DEMPET
TAHUN 2017**

DESA	DEWASA		JUMLAH
	LAKI- LAKI	PEREM- PUAN	
1	2	3	4
1 Merak	1 386	1 461	2 847
2 Karangrejo	733	792	1 525
3 Botosengon	934	1 003	1 937
4 Baleromo	1 199	1 167	2 366
5 Jerukgulung	767	792	1 559
6 Kunir	1 329	1 360	2 689
7 Brakas	947	946	1 893
8 Balerejo	1 423	1 415	2 838
9 Sidomulyo	1 494	1 523	3 017
10 Gempoldenok	558	548	1 106
11 Kebonsari	651	680	1 331
12 Kedungori	1 087	1 149	2 236
13 Dempet	2 512	2 764	5 276
14 K u w u	1 128	1 168	2 296
15 Kramat	1 458	1 541	2 999
16 Harjowinangun	1 931	1 975	3 906
JUMLAH	19 537	20 284	39 821
TAHUN 2016	19 120	19 810	38 930
2015	18 930	19 608	38 538
2014	18 730	19 405	38 135
2013	18 518	19 197	37 715

Sumber : BPS Kab Demak

Lanjutan.

	DESA	ANAK-ANAK		JUMLAH
		LAKI- LAKI	PEREM- PUAN	
	1	2	3	4
1	Merak	504	482	986
2	Karangrejo	266	263	529
3	Botosengon	339	330	669
4	Baleromo	435	384	819
5	Jerukgulung	279	261	540
6	Kunir	484	449	933
7	Brakas	343	312	655
8	Balerejo	516	468	984
9	Sidomulyo	543	503	1 046
10	Gempoldenok	202	179	381
11	Kebonsari	236	225	461
12	Kedungori	395	380	775
13	Dempet	912	911	1 823
14	K u w u	411	386	797
15	Kramat	530	509	1 039
16	Harjowinangun	700	651	1 351
	JUMLAH	7 095	6 693	13 788
	TAHUN 2016	7 217	6 862	14 079
	2015	7 252	6 900	14 152
	2014	7 285	6 931	14 216
	2013	7 322	6 961	14 283

Sumber : BPS Kab Demak

**Tabel 3.2. RATA-RATA JUMLAH ANGGOTA RUMAH TANGGA
DIRINCI MENURUT DESA DI KECAMATAN DEMPET
TAHUN 2017**

DESA	JUMLAH		RATA-RATA
	RUMAH TANGGA	PENDUDUK	ANGGOTA RUMAH TANGGA
1	2	3	4
1 Merak	1 423	3 833	2.69
2 Karangrejo	826	2 054	2.49
3 Botosengon	844	2 606	3.09
4 Baleromo	1 060	3 185	3.00
5 Jerukgulung	781	2 099	2.69
6 Kunir	1 329	3 622	2.73
7 Brakas	924	2 548	2.76
8 Balerejo	1 336	3 822	2.86
9 Sidomulyo	1 556	4 063	2.61
10 Gempoldenok	554	1 487	2.68
11 Kebonsari	645	1 792	2.78
12 Kedungori	1 056	3 011	2.85
13 Dempet	2 184	7 099	3.25
14 K u w u	996	3 093	3.11
15 Kramat	1 519	4 038	2.66
16 Harjowinangun	1 813	5 257	2.90
JUMLAH	18 846	53 609	2.84
TAHUN 2016	19 072	53 009	2.78
2015	18 699	52 690	2.82
2014	16 672	51 998	3.12
2013	18 599	51 629	2.78

Sumber : BPS Kab Demak

**Tabel 3.3. PENDUDUK MENURUT KELOMPOK UMUR
DAN JENIS KELAMIN DI KECAMATAN DEMPET
TAHUN 2017**

KELOMPOK UMUR	LAKI-LAKI	PEREMPUAN	JUMLAH
1	2	3	4
0 - 4	2 260	2 146	4 406
5 - 9	2 403	2 232	4 635
10 - 14	2 432	2 315	4 747
15 - 19	2 595	2 558	5 153
20 - 24	2 566	2 441	5 007
25 - 29	2 075	2 032	4 107
30 - 34	1 841	1 971	3 812
35 - 39	1 851	2 002	3 853
40 - 44	1 879	1 925	3 804
45 - 49	1 726	1 776	3 502
50 - 54	1 522	1 578	3 100
55 - 59	1 203	1 249	2 452
60 - 64	931	963	1 894
65 +	1 348	1 789	3 137
JUMLAH	26 632	26 977	53 609
TAHUN 2016	26 337	26 672	53 009
2015	26 182	26 508	52 690
2014	26 015	26 336	52 351
2013	25 840	26 158	51 629

Sumber : BPS Kab Demak

**Tabel 3.4. KEPADATAN PENDUDUK MENURUT DESA
DI KECAMATAN DEMPET
TAHUN 2017**

	DESA	LUAS (Km ²)	PENDUDUK	KEPADATAN (JIWA/Km ²)
	1	2	3	4
1	Merak	4.88	3 833	785.61
2	Karangrejo	3.39	2 054	606.62
3	Botosengon	1.59	2 606	1 638.99
4	Baleromo	4.02	3 185	792.29
5	Jerukgulung	3.49	2 099	601.43
6	Kunir	5.66	3 622	639.70
7	Brakas	2.95	2 548	863.73
8	Balerejo	5.08	3 822	752.96
9	Sidomulyo	5.20	4 063	781.35
10	Gempoldenok	2.27	1 487	655.07
11	Kebonsari	3.23	1 792	554.80
12	Kedungori	3.46	3 011	870.23
13	Dempet	4.01	7 099	1 770.32
14	K u w u	2.44	3 093	1 267.62
15	Kramat	4.82	4 038	837.76
16	Harjowinangun	5.13	5 257	1 024.76
	JUMLAH	61.62	53 609	869.99
	TAHUN 2016	61.62	53 009	860.30
	2015	61.62	52 690	855.12
	2014	61.62	52 351	849.58
	2013	61.62	51 998	843.85

Sumber : BPS Kab Demak

**Tabel 3.5. JUMLAH KELAHIRAN PENDUDUK
MENURUT JENIS KELAMIN DI KECAMATAN DEMPET
TAHUN 2017**

DESA	LAKI-LAKI	PEREMPUAN	JUMLAH
1	2	3	4
1 Merak	33	38	71
2 Karangrejo	13	14	27
3 Botosengon	11	9	20
4 Baleromo	20	11	31
5 Jerukgulung	14	16	30
6 Kunir	13	9	22
7 Brakas	24	29	53
8 Balerejo	13	18	31
9 Sidomulyo	29	36	65
10 Gempoldenok	13	6	19
11 Kebonsari	7	6	13
12 Kedungori	25	26	51
13 Dempet	76	53	129
14 K u w u	10	14	24
15 Kramat	31	38	69
16 Harjowinangun	38	26	64
JUMLAH	370	349	719
TAHUN 2016	507	467	974
2015	428	401	829
2014	441	453	894
2013	497	457	954

Sumber : BPS Kab Demak

**Tabel 3.6. JUMLAH KEMATIAN PENDUDUK
MENURUT JENIS KELAMIN DI KECAMATAN DEMPET
TAHUN 2017**

	DESA	LAKI-LAKI	PEREMPUAN	JUMLAH
	1	2		4
1	Merak	15	14	29
2	Karangrejo	10	8	18
3	Botosengon	8	9	17
4	Baleromo	9	17	26
5	Jerukgulung	6	4	10
6	Kunir	9	13	22
7	Brakas	16	12	28
8	Balerejo	27	8	35
9	Sidomulyo	26	18	44
10	Gempoldenok	10	10	20
11	Kebonsari	8	4	12
12	Kedungori	13	18	31
13	Dempet	29	22	51
14	K u w u	12	6	18
15	Kramat	13	16	29
16	Harjowinangun	13	27	40
JUMLAH		224	206	430
TAHUN 2016		238	253	491
2015		179	183	362
2014		258	209	467
2013		227	227	454

Sumber : BPS Kab Demak

**Tabel 3.7. JUMLAH PENDUDUK YANG DATANG
MENURUT JENIS KELAMIN DI KECAMATAN DEMPET
TAHUN 2017**

	DESA	LAKI-LAKI	PEREMPUAN	JUMLAH
	1	2	3	4
1	Merak	4	5	9
2	Karangrejo	14	20	34
3	Botosengon	13	10	23
4	Baleromo	15	12	27
5	Jerukgulung	18	21	39
6	Kunir	14	13	27
7	Brakas	12	20	32
8	Balerejo	30	12	42
9	Sidomulyo	13	18	31
10	Gempoldenok	6	6	12
11	Kebonsari	6	13	19
12	Kedungori	14	6	20
13	Dempet	32	19	51
14	K u w u	5	9	14
15	Kramat	13	18	31
16	Harjowinangun	12	10	22
JUMLAH		221	212	433
TAHUN 2016		53	50	103
2015		90	73	163
2014		88	84	172
2013		215	224	439

Sumber : BPS Kab Demak

**Tabel 3.8. JUMLAH PENDUDUK YANG PERGI
MENURUT JENIS KELAMIN DI KECAMATAN DEMPET
TAHUN 2017**

	DESA	LAKI-LAKI	PEREMPUAN	JUMLAH
	1	2	3	4
1	Merak	24	25	49
2	Karangrejo	13	14	27
3	Botosengon	18	16	34
4	Baleromo	22	25	47
5	Jerukgulung	10	17	27
6	Kunir	6	12	18
7	Brakas	19	22	41
8	Balerejo	26	25	51
9	Sidomulyo	17	23	40
10	Gempoldenok	8	15	23
11	Kebonsari	11	9	20
12	Kedungori	20	9	29
13	Dempet	6	9	15
14	K u w u	5	6	11
15	Kramat	24	27	51
16	Harjowinangun	12	10	22
JUMLAH		241	264	505
TAHUN 2016		203	198	401
2015		239	253	492
2014		195	215	410
2013		328	252	580

Sumber : BPS Kab Demak

**Tabel 3.9. RASIO IBU-ANAK (CWR - CHILD WOMAN RATIO)
DI KECAMATAN DEMPET
TAHUN 2017**

DESA	PENDUDUK	WANITA	C W R	
	USIA 0 - 4 TH	USIA 15 - 49 TH		
1	2	3	4	
1 Merak	314	1 059	296.51	
2 Karangrejo	169	573	294.94	
3 Botosengon	214	728	293.96	
4 Baleromo	262	845	310.06	
5 Jerukgulung	173	573	301.92	
6 Kunir	298	986	302.23	
7 Brakas	209	686	304.66	
8 Balerejo	314	1 026	306.04	
9 Sidomulyo	334	1 104	302.54	
10 Gempoldenok	122	397	307.30	
11 Kebonsari	147	495	296.97	
12 Kedungori	248	833	297.72	
13 Dempet	583	2 004	290.92	
14 K u w u	255	847	301.06	
15 Kramat	332	1 117	297.22	
16 Harjowinangun	432	1 432	301.68	
JUMLAH		4 406	14 705	299.63
TAHUN 2016		4 457	14 700	303.20
2015		4 451	14 578	305.32
2014		4 485	14 559	308.06
2013		4 509	14 536	310.20

Sumber : BPS Kab Demak

**Tabel 3.10. ANGKA FERTILITAS UMUM/GENERAL FERTILITY RATE
DI KECAMATAN DEMPET
TAHUN 2017**

	DESA	JUMLAH	WANITA	G F R
		KELAHIRAN 1 TAHUN	USIA 15 - 49 TH	
	1	2	3	4
1	Merak	71	1 059	67.04
2	Karangrejo	27	573	47.12
3	Botosengon	20	728	27.47
4	Baleromo	31	845	36.69
5	Jerukgulung	30	573	52.36
6	Kunir	22	986	22.31
7	Brakas	53	686	77.26
8	Balerejo	31	1 026	30.21
9	Sidomulyo	65	1 104	58.88
10	Gempoldenok	19	397	47.86
11	Kebonsari	13	495	26.26
12	Kedungori	51	833	61.22
13	Dempet	129	2 004	64.37
14	K u w u	24	847	28.34
15	Kramat	69	1 117	61.77
16	Harjowinangun	64	1 432	44.69
JUMLAH		719	14 705	48.89
TAHUN 2016		974	14 700	66.26
2015		829	14 578	56.87
2014		894	14 559	61.41
2013		948	14 536	65.22

Sumber : BPS Kab Demak

**Tabel 3.11. PROYEKSI PENDUDUK MENURUT JENIS KELAMIN DAN
SEX RATIO DIRINCI MENURUT DESA
DI KECAMATAN DEMPET
TAHUN 2017**

	DESA	LAKI-LAKI	PEREM- PUAN	JUMLAH	SEX RATIO
	1	2	3	4	5
1	Merak	1 890	1 943	3 833	97.27
2	Karangrejo	999	1 055	2 054	94.69
3	Botosengon	1 273	1 333	2 606	95.50
4	Baleromo	1 634	1 551	3 185	105.35
5	Jeruggulung	1 046	1 053	2 099	99.34
6	Kunir	1 813	1 809	3 622	100.22
7	Brakas	1 290	1 258	2 548	102.54
8	Balerejo	1 939	1 883	3 822	102.97
9	Sidomulyo	2 037	2 026	4 063	100.54
10	Gempoldenok	760	727	1 487	104.54
11	Kebonsari	887	905	1 792	98.01
12	Kedungori	1 482	1 529	3 011	96.93
13	Dempet	3 424	3 675	7 099	93.17
14	K u w u	1 539	1 554	3 093	99.03
15	Kramat	1 988	2 050	4 038	96.98
16	Harjowinangun	2 631	2 626	5 257	100.19
	JUMLAH	26 632	26 977	53 609	98.72
	TAHUN 2016	26 486	26 826	53 312	98.73
	2015	26 337	26 672	53 009	98.74
	2014	26 182	26 508	52 690	98.77
	2013	26 015	26 336	52 351	98.78

Sumber : BPS Kab Demak

**Tabel 3.12. ANGKA KETERGANTUNGAN (DEPENDENCY RATIO)
DIRINCI MENURUT DESA DI KECAMATAN DEMPET
TAHUN 2017**

	DESA	PENDUDUK			DEPEN- DENCY RATIO
		USIA	USIA	USIA	
		0 - 14 TH	15 - 64 TH	65 TH +	
1	2	3	4	5	
1	Merak	986	2 622	225	461.86
2	Karangrejo	529	1 404	121	462.96
3	Botosengon	669	1 787	150	458.31
4	Baleromo	819	2 179	187	461.68
5	Jerugulung	540	1 437	122	460.68
6	Kunir	933	2 478	211	461.66
7	Brakas	655	1 744	149	461.01
8	Balerejo	984	2 615	223	461.57
9	Sidomulyo	1 046	2 779	238	462.04
10	Gempoldenok	381	1 019	87	459.27
11	Kebonsari	461	1 226	105	461.66
12	Kedungori	775	2 060	176	461.65
13	Dempet	1 823	4 859	417	461.00
14	K u w u	797	2 115	181	462.41
15	Kramat	1 039	2 762	237	461.98
16	Harjowinangun	1 351	3 598	308	461.09
JUMLAH		13 788	36 684	3 137	461.37
TAHUN 2016		14 079	35 988	2 942	472.96
2015		14 152	35 690	2 848	476.32
2014		14 216	35 368	2 767	480.18
2013		14 283	35 024	2 691	484.64

Sumber : BPS Kab Demak

**Tabel 3.13. PENDUDUK USIA 10 TAHUN KE ATAS
MENURUT MATA PENCAHARIAN DI KECAMATAN DEMPET
TAHUN 2017**

	DESA	PETANI SENDIRI	BURUH TANI	NELAYAN	PENGU- SAHA
	1	2	3	4	5
1	Merak	714	868	0	27
2	Karangrejo	445	403	0	20
3	Botosengon	142	266	0	45
4	Baleromo	481	658	0	12
5	Jerugkulung	414	503	0	5
6	Kunir	826	702	0	18
7	Brakas	515	533	0	6
8	Balerejo	811	761	0	7
9	Sidomulyo	1 027	475	0	101
10	Gempoldenok	335	226	0	7
11	Kebonsari	282	382	0	17
12	Kedungori	545	710	1	13
13	Dempet	1 054	1 309	0	78
14	K u w u	524	552	0	12
15	Kramat	774	777	0	10
16	Harjowinangun	1 142	882	0	18
	JUMLAH	10 033	10 008	1	397
	TAHUN 2016	10 033	10 008	1	397
	2015	8 609	8 653	1	335
	2014	8 971	9 656	1	300
	2013	9 842	9 257	1	300

Sumber : Monografi Kecamatan Dempet

Lanjutan.

	DESA	BURUH INDUSTRI	BURUH BANGUNAN	PEDA- GANG	ANGKUTA N
	1	6	7	8	9
1	Merak	44	122	122	40
2	Karangrejo	49	50	67	12
3	Botosengon	109	88	350	234
4	Baleromo	119	150	76	106
5	Jeruglung	15	61	47	18
6	Kunir	36	81	91	30
7	Brakas	19	101	75	54
8	Balerejo	45	154	141	80
9	Sidomulyo	68	94	257	94
10	Gempoldenok	17	58	57	24
11	Kebonsari	18	69	62	94
12	Kedungori	39	91	108	31
13	Dempet	188	210	665	28
14	K u w u	54	198	172	38
15	Kramat	48	369	77	53
16	Harjowinangun	46	395	203	38
JUMLAH		914	2 292	2 569	975
TAHUN 2016		914	2 292	2 569	975
2015		788	2 019	2 180	929
2014		692	1 889	1 364	929
2013		692	1 889	1 364	929

Sumber : Monografi Kecamatan Dempet

DESA	PEGAWAI				JUMLAH
	NEGERI/ ABRI	PENSIUNAN	LAINNYA		
1	10	11	12	13	
1 Merak	51	16	87	2 092	
2 Karangrejo	28	6	45	1 124	
3 Botosengon	75	14	89	1 412	
4 Baleromo	19	2	103	1 726	
5 Jerugkulung	16	1	58	1 139	
6 Kunir	31	1	164	1 981	
7 Brakas	27	2	63	1 395	
8 Balerejo	52	3	38	2 091	
9 Sidomulyo	37	3	66	2 223	
10 Gempoldenok	22	6	56	810	
11 Kebonsari	22	5	22	974	
12 Kedungori	19	3	73	1 633	
13 Dempet	155	24	151	3 863	
14 K u w u	37	4	79	1 672	
15 Kramat	34	9	59	2 208	
16 Harjowinangun	47	14	67	2 852	
JUMLAH	673	114	1 220	29 195	
TAHUN 2016	673	114	1 220	29 196	
2015	574	97	1 057	25 242	
2014	570	97	940	25 121	
2013	570	97	940	25 409	

Sumber : Monografi Kecamatan Dempet

**Tabel 3.14. PENDUDUK USIA 5 TAHUN KE ATAS MENURUT
PENDIDIKAN YANG DITAMATKAN DI KECAMATAN DEMPE
TAHUN 2017**

	DESA	TIDAK/ BELUM BELUM TIDAK SEKOLAH TAMAT SD TAMAT SD			S D
		1	2	3	
1	Merak	121	376	348	1 613
2	Karangrejo	70	238	179	749
3	Botosengon	85	245	166	853
4	Baleromo	187	288	149	1 561
5	Jerugkulung	146	250	240	822
6	Kunir	196	391	382	1 382
7	Brakas	83	277	169	1 198
8	Balerejo	298	441	345	1 378
9	Sidomulyo	378	435	360	1 423
10	Gempoldenok	92	176	159	542
11	Kebonsari	143	190	137	655
12	Kedungori	160	275	371	1 068
13	Dempet	580	1 049	314	2 339
14	K u w u	322	423	152	1 220
15	Kramat	234	447	132	1 833
16	Harjowinangun	232	553	471	2 011
JUMLAH		3 327	6 055	4 074	20 648
TAHUN 2016		3 327	6 055	4 074	20 648
2015		3 261	5 915	3 989	20 153
2014		3 124	5 981	3 785	20 079
2013		3 124	5 981	3 785	20 747

Sumber : BPS Kab Demak

Lanjutan.

DESA	SLTP	SLTA	AKADEMI/ PT	JUMLAH	
1	6	7	8	9	
1	Merak	656	310	78	3 501
2	Karangrejo	422	187	36	1 882
3	Botosengon	505	424	87	2 365
4	Baleromo	487	166	49	2 888
5	Jeruggulung	307	122	19	1 906
6	Kunir	709	198	56	3 315
7	Brakas	497	90	18	2 332
8	Balerejo	837	158	42	3 499
9	Sidomulyo	784	233	105	3 718
10	Gempoldenok	256	100	35	1 359
11	Kebonsari	393	81	34	1 633
12	Kedungori	560	243	56	2 732
13	Dempet	1 407	624	149	6 462
14	K u w u	463	194	25	2 799
15	Kramat	833	169	48	3 696
16	Harjowinangun	1 282	171	48	4 768
JUMLAH		10 398	3 469	884	48 855
TAHUN 2016		10 398	3 469	884	48 855
2015		10 170	3 371	862	47 721
2014		10 334	3 107	764	47 523
2013		10 334	3 107	764	47 174

Sumber : BPS Kab Demak

**Tabel 3.15 ANGKA KELAHIRAN DAN KEMATIAN KASAR
(CBR & CDR) DIRINCI MENURUT DESA
DI KECAMATAN DEMPET
TAHUN 2017**

DESA	JUMLAH	JUMLAH	PENDDK	ANGKA	ANGKA
	KELAHIRAN 1 TAHUN	KEMATIAN 1 TAHUN	PERTNGHN TAHUN	KELAHIRAN KASAR	KEMATIAN KASAR
1	2	3	4	5	6
1 Merak	71	29	3 833	18.52	7.57
2 Karangrejo	27	18	2 054	13.15	8.76
3 Botosengon	20	17	2 606	7.67	6.52
4 Baleromo	31	26	3 185	9.73	8.16
5 Jerukgulung	30	10	2 099	14.29	4.76
6 Kunir	22	22	3 622	6.07	6.07
7 Brakas	53	28	2 548	20.80	10.99
8 Balerejo	31	35	3 822	8.11	9.16
9 Sidomulyo	65	44	4 063	16.00	10.83
10 Gempoldenc	19	20	1 487	12.78	13.45
11 Kebonsari	13	12	1 792	7.25	6.70
12 Kedungori	51	31	3 011	16.94	10.30
13 Dempet	129	51	7 099	18.17	7.18
14 K u w u	24	18	3 093	7.76	5.82
15 Kramat	69	29	4 038	17.09	7.18
16 Harjowinang	64	40	5 257	12.17	7.61
JUMLAH	719	430	53 609	13.41	8.02
TAHUN 2016	974	491	53 312	18.27	9.21
2015	829	362	53 009	15.64	6.83
2014	894	467	52 690	16.97	8.86
2013	948	454	52 351	18.11	8.67

Sumber : BPS Kab Demak

Tabel 3.16. PROYEKSI PENDUDUK MENURUT KELOMPOK UMUR DAN JENIS KELAMIN DIRINCI MENURUT DESA DI KECAMATAN DEMPET TAHUN 2017

DESA	0 - 4 TH			5 - 9 TH		
	LAKI-LAKI	PEREMPUAN	JUM-LAH	LAKI-LAKI	PEREMPUAN	JUM-LAH
1	2	3	4	5	6	7
1 Merak	160	154	314	171	161	332
2 Karangrejo	85	84	169	90	87	177
3 Botosengon	108	106	214	115	110	225
4 Baleromo	139	123	262	147	128	275
5 Jerukgulung	89	84	173	94	87	181
6 Kunir	154	144	298	164	150	314
7 Brakas	109	100	209	116	104	220
8 Balerejo	164	150	314	175	156	331
9 Sidomulyo	173	161	334	184	168	352
10 Gempoldenok	64	58	122	69	59	128
11 Kebonsari	75	72	147	80	75	155
12 Kedungori	126	122	248	134	127	261
13 Dempet	291	292	583	309	304	613
14 K u w u	131	124	255	139	129	268
15 Kramat	169	163	332	179	170	349
16 Harjowinangun	223	209	432	237	217	454
JUMLAH	2 260	2 146	4 406	2 403	2 232	4 635
TAHUN 2016	2 286	2 171	4 457	2 411	2 242	4 653
2015	2 307	2 144	4 451	2 423	2 299	4 722
2014	2 328	2 157	4 485	2 422	2 309	4 731
2013	2 341	2 168	4 509	2 419	2 310	4 729

Sumber : BPS Kab Demak

Lanjutan.

DESA	10 - 14 TH			15 - 19 TH		
	LAKI- LAKI	PEREM- PUAN	JUMLAH	LAKI- LAKI	PEREM- PUAN	JUMLAH
	1	2	3	4	5	6
1 Merak	173	167	340	185	184	369
2 Karangrejo	91	92	183	97	100	197
3 Botosengon	116	114	230	124	127	251
4 Baleromo	149	133	282	159	147	306
5 Jerukgulang	96	90	186	102	100	202
6 Kunir	166	155	321	177	172	349
7 Brakas	118	108	226	126	119	245
8 Balerejo	177	162	339	189	179	368
9 Sidomulyo	186	174	360	198	192	390
10 Gempoldenok	69	62	131	74	69	143
11 Kebonsari	81	78	159	86	86	172
12 Kedungori	135	131	266	144	145	289
13 Dempet	312	315	627	334	348	682
14 K u w u	141	133	274	150	147	297
15 Kramat	182	176	358	194	194	388
16 Harjowinangun	240	225	465	256	249	505
JUMLAH	2 432	2 315	4 747	2 595	2 558	5 153
TAHUN 2016	2 435	2 317	4 752	2 610	2 569	5 179
2015	2 487	2 419	4 906	2 566	2 469	5 035
2014	2 502	2 434	4 936	2 559	2 460	5 019
2013	2 525	2 453	4 978	2 541	2 446	4 987

Sumber : BPS Kab Demak

Lanjutan.

DESA	20 - 24 TH			25 - 29 TH			
	LAKI- LAKI	PEREM- PUAN	JUMLAH	LAKI- LAKI	PEREM- PUAN	JUMLAH	
	1	2	3	4	5	6	7
1	Merak	182	176	358	147	146	293
2	Karangrejo	96	95	191	78	79	157
3	Botosengon	123	121	244	99	100	199
4	Baleromo	158	140	298	127	117	244
5	Jeruglung	101	95	196	81	79	160
6	Kunir	175	164	339	141	136	277
7	Brakas	124	114	238	101	95	196
8	Balerejo	187	170	357	151	142	293
9	Sidomulyo	196	183	379	159	153	312
10	Gempoldenok	73	66	139	59	55	114
11	Kebonsari	85	82	167	70	68	138
12	Kedungori	143	138	281	115	115	230
13	Dempet	330	333	663	267	277	544
14	K u w u	148	141	289	120	117	237
15	Kramat	192	185	377	155	155	310
16	Harjowinangun	253	238	491	205	198	403
JUMLAH		2 566	2 441	5 007	2 075	2 032	4 107
TAHUN 2016		2 525	2 414	4 939	2 040	2 017	4 057
2015		2 424	2 305	4 729	2 062	2 090	4 152
2014		2 384	2 285	4 669	2 062	2 090	4 152
2013		2 337	2 259	4 596	2 068	2 117	4 185

Sumber : BPS Kab Demak

Lanjutan.

DESA	30 - 34 TH			35 - 39 TH		
	LAKI- LAKI	PEREM- PUAN	JUMLAH	LAKI- LAKI	PEREM- PUAN	JUMLAH
	1	2	3	4	5	6
1 Merak	131	142	273	131	144	275
2 Karangrejo	69	77	146	70	78	148
3 Botosengon	88	97	185	88	100	188
4 Baleromo	113	113	226	114	115	229
5 Jerukgulang	72	77	149	73	78	151
6 Kunir	125	132	257	126	134	260
7 Brakas	89	92	181	90	93	183
8 Balerejo	134	137	271	135	140	275
9 Sidomulyo	141	148	289	141	150	291
10 Gempoldenok	54	53	107	53	54	107
11 Kebonsari	61	66	127	62	68	130
12 Kedungori	102	112	214	103	113	216
13 Dempet	237	269	506	237	273	510
14 K u w u	106	114	220	107	115	222
15 Kramat	137	150	287	138	152	290
16 Harjowinangun	182	192	374	183	195	378
JUMLAH	1 841	1 971	3 812	1 851	2 002	3 853
TAHUN 2016	1 860	2 002	3 862	1 868	2 007	3 875
2015	1 904	2 065	3 969	1 886	1 995	3 881
2014	1 925	2 081	4 006	1 888	1 990	3 878
2013	1 945	2 089	4 034	1 883	1 983	3 866

Sumber : BPS Kab Demak

Lanjutan.

DESA	40 - 44 TH			45 - 49 TH			
	LAKI- LAKI	PEREM- PUAN	JUMLAH	LAKI- LAKI	PEREM- PUAN	JUMLAH	
	1	2	3	4	5	6	7
1	Merak	133	139	272	122	128	250
2	Karangrejo	71	75	146	65	69	134
3	Botosengon	90	95	185	83	88	171
4	Baleromo	115	111	226	106	102	208
5	Jerukgulung	74	75	149	68	69	137
6	Kunir	127	129	256	117	119	236
7	Brakas	91	90	181	84	83	167
8	Balerejo	136	134	270	126	124	250
9	Sidomulyo	144	145	289	132	133	265
10	Gempoldenok	54	52	106	49	48	97
11	Kebonsari	63	65	128	57	60	117
12	Kedungori	105	109	214	96	101	197
13	Dempet	242	262	504	221	242	463
14	K u w u	108	111	219	100	102	202
15	Kramat	140	146	286	129	135	264
16	Harjowinangun	186	187	373	171	173	344
JUMLAH		1 879	1 925	3 804	1 726	1 776	3 502
TAHUN 2016		1 874	1 920	3 794	1 718	1 771	3 489
2015		1 854	1 895	3 749	1 724	1 783	3 507
2014		1 852	1 896	3 748	1 712	1 768	3 480
2013		1 850	1 896	3 746	1 697	1 747	3 444

Sumber : BPS Kab Demak

Lanjutan.

DESA	50 - 54 TH			55 - 59 TH		
	LAKI-	PEREM-	JUMLAH	LAKI-	PEREM-	JUMLAH
	LAKI	PUAN		LAKI	PUAN	
1	2	3	4	5	6	7
1 Merak	108	114	222	85	90	175
2 Karangrejo	57	62	119	45	49	94
3 Botosengon	73	78	151	58	62	120
4 Baleromo	93	91	184	74	72	146
5 Jerukgulang	60	62	122	47	49	96
6 Kunir	104	106	210	82	84	166
7 Brakas	73	74	147	58	58	116
8 Balerejo	111	110	221	88	87	175
9 Sidomulyo	116	119	235	92	94	186
10 Gempoldenok	43	43	86	34	33	67
11 Kebonsari	51	52	103	40	41	81
12 Kedungori	85	89	174	67	71	138
13 Dempet	196	215	411	155	170	325
14 K u w u	88	90	178	70	72	142
15 Kramat	114	120	234	89	95	184
16 Harjowinangun	150	153	303	119	122	241
JUMLAH	1 522	1 578	3 100	1 203	1 249	2 452
TAHUN 2016	1 503	1 551	3 054	1 174	1 201	2 375
2015	1 449	1 497	2 946	1 179	1 177	2 356
2014	1 425	1 458	2 883	1 143	1 126	2 269
2013	1 400	1 416	2 816	1 104	1 070	2 174

Sumber : BPS Kab Demak

Lanjutan.

DESA	60 - 64 TH			65 TH +			
	LAKI- LAKI	PEREM- PUAN	JUMLAH	LAKI- LAKI	PEREM- PUAN	JUMLAH	
	1	2	3	4	5	6	7
1	Merak	66	69	135	96	129	225
2	Karangrejo	34	38	72	51	70	121
3	Botosengon	45	48	93	63	87	150
4	Baleromo	57	55	112	83	104	187
5	Jerukgulung	37	38	75	52	70	122
6	Kunir	63	65	128	92	119	211
7	Brakas	45	45	90	66	83	149
8	Balerejo	68	67	135	98	125	223
9	Sidomulyo	71	72	143	104	134	238
10	Gempoldenok	27	26	53	38	49	87
11	Kebonsari	31	32	63	45	60	105
12	Kedungori	52	55	107	75	101	176
13	Dempet	120	131	251	173	244	417
14	K u w u	54	55	109	77	104	181
15	Kramat	69	73	142	101	136	237
16	Harjowinangun	92	94	186	134	174	308
JUMLAH		931	963	1 894	1 348	1 789	3 137
TAHUN 2016		889	911	1 800	1 293	1 733	3 026
2015		841	868	1 709	1 252	1 690	2 942
2014		799	821	1 620	1 204	1 644	2 848
2013		754	782	1 536	1 166	1 601	2 767

Sumber : BPS Kab Demak

BAB IV SOSIAL

4.1. Pendidikan

Keberhasilan pendidikan sangat dipengaruhi oleh tersedianya sarana dan prasarana pendidikan seperti sekolah dan tenaga pendidikan (guru) yang memadai. Berdasarkan data dari Kantor Dinas Pendidikan Kabupaten Demak, pada tahun 2016 terdapat 36 Sekolah Dasar (SD/MI), 7 Sekolah Lanjutan Tingkat Pertama (SLTP/Mts) dan 4 Sekolah Lanjutan Tingkat Atas (SLTA/MA). Sedang jumlah guru berturut-turut 362 untuk SD/MI, 165 untuk SLTP/MTs dan 99 untuk SLTA/MA. Sedangkan murid 5.627 untuk SD/MI, 2.431 untuk SLTP/MTs dan 1.529 untuk SLTA/MA.

Dari jumlah guru dan murid diatas dapat dihitung rasio murid terhadap guru, dimana rasio murid terhadap guru untuk SD dan setingkat SD adalah 15,54 untuk SLTP 14,73 dan untuk SLTA 15,44 Ini berarti bahwa setiap guru SD harus menangani sedikitnya 16 orang, guru SLTP harus menangani sedikitnya 15 orang begitu juga untuk SLTA sedikitnya 15 orang.

4.2. Kesehatan

Sarana Kesehatan yang terdapat di Kecamatan Dempet adalah 1 Puskesmas 3 puskesmas pembantu, 9 pos kesehatan desa dan 1 rumah bersalin, dengan tenaga medis yaitu 3 dokter, 10 paramedis, 19 bidan dan 26 dukun bayi.

**Tabel 4.1. JUMLAH SEKOLAH, MURID DAN GURU
TAMAN KANAK-KANAK DI KECAMATAN DEMPET
TAHUN 2017**

	DESA	SEKOLAH	MURID	GURU
	1	2	3	4
1	Merak	3	73	6
2	Karangrejo	3	40	4
3	Botosengon	1	40	3
4	Baleromo	2	36	5
5	Jerukgulung	1	31	3
6	Kunir	1	25	2
7	Brakas	1	43	3
8	Balerejo	3	75	6
9	Sidomulyo	3	88	7
10	Gempoldenok	1	29	2
11	Kebonsari	2	43	4
12	Kedungori	1	61	4
13	Dempet	3	127	9
14	K u w u	1	65	2
15	Kramat	2	53	6
16	Harjowinangun	2	47	5
JUMLAH		30	876	71
	TAHUN 2016	30	870	71
	2015	30	923	73
	2014	30	949	73
	2013	30	1 004	72

Sumber : UPTD Din Dik Pora Kecamatan Dempet

**Tabel 4.2. JUMLAH SEKOLAH, MURID DAN GURU
SD NEGERI DAN MI DI KECAMATAN DEMPET
TAHUN 2017**

	DESA	SEKOLAH	MURID	GURU
	1	2	3	4
1	Merak	2	284	25
2	Karangrejo	2	213	16
3	Botosengon	2	226	16
4	Baleromo	2	292	17
5	Jerukgulung	1	224	6
6	Kunir	3	288	32
7	Brakas	2	317	23
8	Balerejo	3	394	25
9	Sidomulyo	3	462	25
10	Gempoldenok	1	145	8
11	Kebonsari	2	187	23
12	Kedungori	1	247	12
13	Dempet	5	711	53
14	K u w u	1	375	24
15	Kramat	3	431	28
16	Harjowinangun	3	543	33
JUMLAH		36	5 339	366
TAHUN 2016		36	5 627	362
2015		36	5 794	360
2014		37	5 704	347
2013		36	5 544	359

Sumber : UPTD Din Dik Pora Kecamatan Dempet

**Tabel 4.3 JUMLAH SEKOLAH, MURID DAN GURU
SLTP NEGERI DAN MTS DI KECAMATAN DEMPET
TAHUN 2017**

	DESA	SEKOLAH	MURID	GURU
	1	2	3	4
1	Merak	0	0	0
2	Karangrejo	0	0	0
3	Botosengon	1	829	52
4	Baleromo	0	0	0
5	Jeruglung	0	0	0
6	Kunir	1	96	16
7	Brakas	1	178	17
8	Balerejo	0	0	0
9	Sidomulyo	1	326	21
10	Gempoldenok	0	0	0
11	Kebonsari	0	0	0
12	Kedungori	0	0	0
13	Dempet	1	447	20
14	K u w u	0	0	0
15	Kramat	1	162	16
16	Harjowinangun	1	293	20
JUMLAH		7	2 331	162
TAHUN 2016		7	2 383	165
2015		7	2 431	167
2014		7	2 565	180
2013		7	2 590	166

Sumber : UPTD Din Dik Pora Kecamatan Dempet

**Tabel 4.4. JUMLAH SEKOLAH, MURID DAN GURU
SLTA NEGERI / (MA) SWASTA
DI KECAMATAN DEMPET
TAHUN 2017**

	DESA	SEKOLAH	MURID	GURU
	1	2	3	4
1	Merak	0	0	0
2	Karangrejo	0	0	0
3	Botosengon	2	1,339	62
4	Baleromo	0	0	0
5	Jerugkulung	0	0	0
6	Kunir	0	0	0
7	Brakas	1	108	17
8	Balerejo	0	0	0
9	Sidomulyo	0	0	0
10	Gempoldenok	0	0	0
11	Kebonsari	0	0	0
12	Kedungori	0	0	0
13	Dempet	0	0	0
14	K u w u	0	0	0
15	Kramat	0	0	0
16	Harjowinangun	1	178	22
JUMLAH		4	1 625	101
	TAHUN 2016	4	1,529	99
	2015	4	1,240	114
	2014	3	958	83
	2013	3	1,174	79

Sumber : UPTD Din Dik Pora Kecamatan Dempet

**Tabel 4.5. JUMLAH SEKOLAH, MURID DAN GURU
MADRASAH DINIYAH (MADIN)
DI KECAMATAN DEMPET
TAHUN 2017**

	DESA	SEKOLAH	MURID	GURU
	1	2	3	4
1	Merak	2	265	32
2	Karangrejo	4	239	30
3	Botosengon	1	139	20
4	Baleromo	2	148	14
5	Jerukgulung	2	160	25
6	Kunir	4	400	86
7	Brakas	1	260	23
8	Balerejo	6	473	60
9	Sidomulyo	2	486	37
10	Gempoldenok	1	166	20
11	Kebonsari	2	179	16
12	Kedungori	2	278	30
13	Dempet	3	461	43
14	K u w u	1	264	22
15	Kramat	3	401	35
16	Harjowinangun	2	386	38
JUMLAH		38	4 705	531
TAHUN 2016		38	5 051	538
2015		38	4 741	583
2014		36	4 532	517
2013		36	4 811	550

Sumber : KUA Kecamatan Dempet.

**Tabel 4.6. JUMLAH TENAGA KESEHATAN
DI KECAMATAN DEMPET
TAHUN 2017**

	DESA	DOKTER	PARA- MEDIS	BIDAN	DUKUN BAYI
	1	2	3	4	5
1	Merak	0	0	1	1
2	Karangrejo	0	0	1	1
3	Botosengon	2	2	1	1
4	Baleromo	0	0	1	4
5	Jerukgulung	0	0	1	0
6	Kunir	0	0	1	2
7	Brakas	0	1	1	2
8	Balerejo	0	1	1	2
9	Sidomulyo	0	1	1	2
10	Gempoldenok	0	2	1	1
11	Kebonsari	0	0	1	1
12	Kedungori	0	0	2	1
13	Dempet	1	1	2	2
14	K u w u	0	1	1	1
15	Kramat	0	0	2	0
16	Harjowinangun	0	1	1	5
JUMLAH		3	10	19	26
TAHUN 2016		3	10	19	26
2015		3	10	20	27
2014		3	10	19	27
2013		3	10	19	26

Sumber : Puskesmas Kecamatan Dempet

Tabel 4.7. JUMLAH PESERTA KB AKTIF MENURUT ALAT KONTRASEPSI DI KECAMATAN DEMPET TAHUN 2017

	DESA	I U D	M O P	M O W	INPLT
	1	2	3	4	5
1	Merak	4	0	6	19
2	Karangrejo	4	1	17	54
3	Botosengon	12	0	31	35
4	Baleromo	5	0	9	7
5	Jerukgulung	3	0	7	32
6	Kunir	11	0	15	45
7	Brakas	2	0	4	147
8	Balerejo	5	0	19	59
9	Sidomulyo	19	0	14	95
10	Gempoldenok	1	0	4	44
11	Kebonsari	4	4	13	63
12	Kedungori	6	0	20	12
13	Dempet	22	4	56	129
14	K u w u	1	0	8	10
15	Kramat	5	0	6	51
16	Harjowinangun	20	1	13	70
JUMLAH		124	10	242	872
	TAHUN 2016	103	6	177	961
	2015	123	21	206	762
	2014	138	14	187	751
	2013	137	12	182	713

Sumber : UPTD Bapermas dan KB Kecamatan Dempet

Lanjutan.

	DESA	SUNTIK	P I L	KONDOM	JUMLAH
	1	6	7	8	9
1	Merak	374	29	1	488
2	Karangrejo	282	62	0	370
3	Botosengon	246	68	4	361
4	Baleromo	434	83	10	601
5	Jerukgulung	201	53	0	411
6	Kunir	604	98	0	789
7	Brakas	374	41	0	547
8	Balerejo	537	79	0	669
9	Sidomulyo	549	85	3	723
10	Gempoldenok	123	51	0	215
11	Kebonsari	282	30	1	530
12	Kedungori	533	62	0	617
13	Dempet	917	26	3	1 010
14	K u w u	460	94	2	667
15	Kramat	609	56	1	666
16	Harjowinangun	756	41	4	2 107
JUMLAH		7 281	958	29	10 771
TAHUN 2016		6 706	2 040	34	10 027
2015		6 241	1 751	46	9 150
2014		7 614	2 520	19	11 243
2013		6 804	2 542	28	10 418

Sumber : UPTD Bapermas dan KB Kecamatan Dempet

**Tabel 4.8. JUMLAH NIKAH, TALAK, CERAI DAN RUJUK
DI KECAMATAN DEMPET
TAHUN 2017**

	DESA	NIKAH	TALAK	RUJUK	CERAI
	1	2	3	4	5
1	Merak	34	1	0	11
2	Karangrejo	16	0	0	0
3	Botosengon	21	1	0	7
4	Baleromo	27	1	0	3
5	Jerukgulung	18	2	0	2
6	Kunir	27	3	0	6
7	Brakas	23	3	0	4
8	Balerejo	38	1	0	2
9	Sidomulyo	28	3	0	8
10	Gempoldenok	13	0	0	8
11	Kebonsari	13	3	0	1
12	Kedungori	17	5	0	0
13	Dempet	55	6	0	23
14	K u w u	15	0	0	3
15	Kramat	29	2	0	8
16	Harjowinangun	32	4	0	7
JUMLAH		406	35	0	93
TAHUN 2016		517	21	0	87
2015		528	48	0	57
2014		528	19	0	45
2013		651	144	0	59

Sumber : K.U.A Kecamatan Dempet

**Tabel 4.9. JUMLAH PRASARANA KESEHATAN
DI KECAMATAN DEMPET
TAHUN 2017**

	DESA	Puskes- Pos				
		Rumah sakit	Puskes- mas	mas Pembantu	Kesehatar Desa	Rumah Bersalin
	1	2	3	4	5	6
1	Merak	0	0	0	1	0
2	Karangrejo	0	0	1	1	0
3	Botosengon	0	0	0	0	0
4	Baleromo	0	0	0	0	0
5	Jerukgulung	0	0	0	1	0
6	Kunir	0	0	0	1	0
7	Brakas	0	0	0	1	0
8	Balerejo	0	0	1	0	0
9	Sidomulyo	0	0	0	1	0
10	Gempoldenok	0	0	0	1	0
11	Kebonsari	0	0	0	0	0
12	Kedungori	0	0	0	1	1
13	Dempet	0	1	0	0	0
14	K u w u	0	0	0	0	0
15	Kramat	0	0	0	1	0
16	Harjowinangun	0	0	1	0	0
JUMLAH		0	1	3	9	1
TAHUN 2016		0	1	3	9	1
2015		0	1	3	9	1
2014		0	1	3	13	2
2013		0	1	3	9	1

Sumber : Puskesmas Kecamatan Dempet

**Tabel 4.10 JUMLAH TEMPAT IBADAH DI KECAMATAN DEMPET
TAHUN 2017**

	DESA	GEREJA				
		MUSHOLL/	MASJID	KATHOLIK/PROTES-	PURA/ TAN	WIHARA
	1	2	3	4	5	6
1	Merak	18	3	0	0	0
2	Karangrejo	16	4	0	0	0
3	Botosengon	13	1	0	0	0
4	Baleromo	11	3	0	0	0
5	Jerukgulung	11	2	0	0	0
6	Kunir	24	7	0	0	0
7	Brakas	17	1	0	0	0
8	Balerejo	24	5	0	0	0
9	Sidomulyo	25	4	0	0	0
10	Gempoldenok	12	1	0	0	0
11	Kebonsari	12	2	0	0	0
12	Kedungori	14	2	0	0	0
13	Dempet	25	2	0	0	0
14	K u w u	12	1	0	0	0
15	Kramat	29	3	0	0	0
16	Harjowinangun	34	3	0	0	0
JUMLAH		297	44	0	0	0
TAHUN 2016		296	44	0	0	0
2015		296	44	0	0	0
2014		296	44	0	0	0
2013		296	44	0	0	0

Sumber : KUA Kecaamatan Dempet

**Tabel 4.11. JUMLAH PEMELUK AGAMA DI KECAMATAN DEMPET
TAHUN 2017**

	DESA	ISLAM	KRISTEN	KRISTEN	HINDU/	JUMLAH
			KATHOLIK	'ROTESTAN	BUDHA	
	1	2	3	4	5	6
1	Merak	3 783	38	6	6	3 833
2	Karangrejo	2 054	0	0	0	2 054
3	Botosengon	2 566	35	5	0	2 606
4	Baleromo	3 150	30	0	5	3 185
5	Jerukgulung	2 099	0	0	0	2 099
6	Kunir	3 622	0	0	0	3 622
7	Brakas	2 548	0	0	0	2 548
8	Balerejo	3 822	0	0	0	3 822
9	Sidomulyo	4 063	0	0	0	4 063
10	Gempoldenok	1 487	0	0	0	1 487
11	Kebonsari	1 788	0	4	0	1 792
12	Kedungori	3 006	4	1	0	3 011
13	Dempet	7 057	36	6	0	7 099
14	K u w u	3 087	6	0	0	3 093
15	Kramat	4 038	0	0	0	4 038
16	Harjowinangun	5 257	0	0	0	5 257
JUMLAH		53 427	149	22	11	53 609
TAHUN 2016		53 130	149	22	11	53 312
2015		52 828	141	28	12	53 009
2014		52 551	107	20	12	52 690
2013		52 214	105	20	12	52 351

Sumber : KUA Kecamatan Dempet

**TABEL 5.1 LUAS PANEN DAN PRODUKSI PADI SAWAH
DI KECAMATAN DEMPET
TAHUN 2017**

Komoditas		TAMBAH TANAH (Ha)	PANEN KOTOR (Ha)	PANEN BERSIH (Ha)	RATA- RATA (Kw/Ha)	PRODUKSI BERSIH (Ton)
1		2	3	4	5	6
1	PADI	8 367	9 169	8 914	66.25	59 052
2	JAGUNG	30	26	26	73.26	189
3	KETELA POHON	6	11	11	213.09	234
4	KETELA RAMBAT	0	0	0	0.00	0
5	KACANG TANAH	5	6	6	12.17	7
6	KACANG HIJAU	4 475	4 603	4 475	14.19	4 276
7	KEDELAI	0	0	0	0.00	0
8	SORGUM	0	0	0	0.00	0

Sumber : KCD Kecamatan Dempet

**Tabel 5.2 POPULASI TERNAK BESAR DAN KECIL
DI KECAMATAN DEMPET
TAHUN 2017**

DESA		Sapi	Kerbau	Kuda	Kambing	Domba
1		2	3	4	5	6
1	Merak	9	149	4	219	683
2	Karangrejo	2	0	0	140	430
3	Botosengon	246	0	0	169	478
4	Baleromo	0	0	0	187	567
5	Jerukgulung	0	0	0	133	351
6	Kunir	8	7	0	232	702
7	Brakas	45	47	5	157	471
8	Balerejo	0	13	2	243	778
9	Sidomulyo	6	60	0	294	939
10	Gempoldenok	0	0	0	109	307
11	Kebonsari	5	31	1	134	393
12	Kedungori	0	5	0	186	569
13	Dempet	11	0	1	195	1 270
14	K u w u	0	67	1	203	615
15	Kramat	54	41	0	279	871
16	Harjowinangun	0	7	0	325	1 026
JUMLAH		386	427	14	3 205	10 450
TAHUN 2016		386	416	14	3 124	9 377
2015		119	120	17	2 009	4 296
2014		183	296	12	2 585	8 832
2013		165	280	44	1 590	5 698

Sumber : Monografi Kecamatan Dempet

DATA

MENCERDASKAN BANGSA



**BADAN PUSAT STATISTIK
KABUPATEN DEMAK**

Jl. Sultan Hadiwijaya No. 23 Demak
Telp./Fax : (0291) 885445
e-mail : bps3321@bps.go.id
homepage : <http://demakkab.bps.go.id>