

Gambar 1.1. LUAS WILAYAH KECAMATAN SAYUNG DIRINCI MENURUT DESA TAHUN 2017

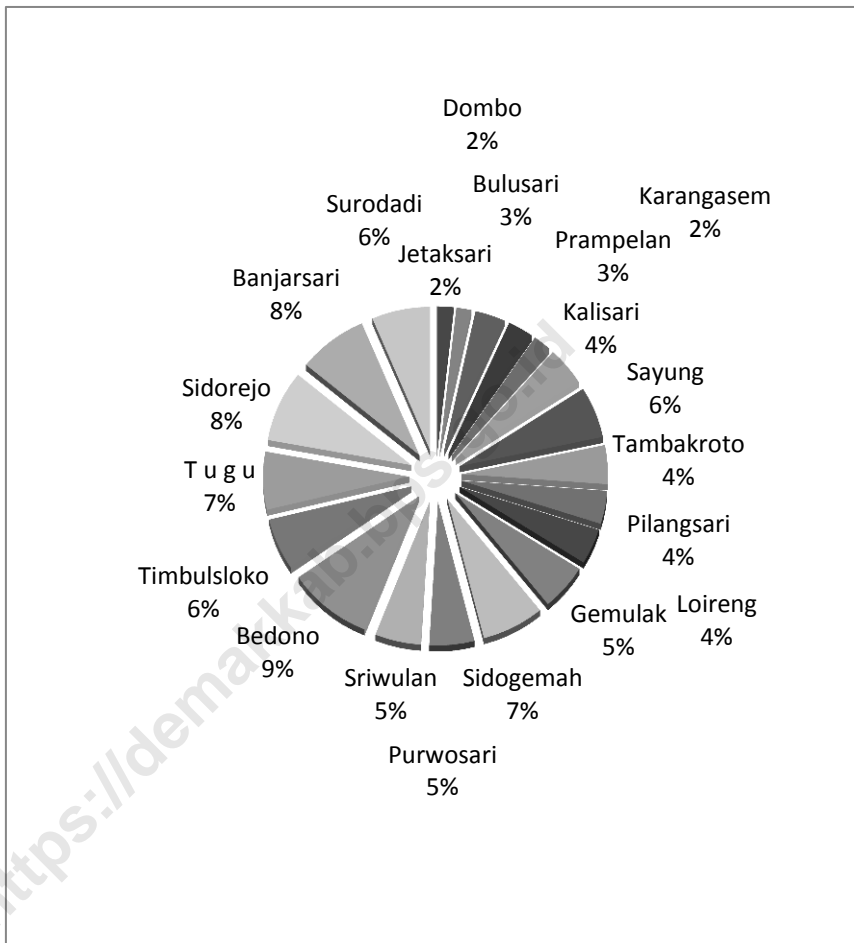

Gambar 1.2. LUAS PENGGUNAAN LAHAN KECAMATAN SAYUNG DIRINCI MENURUT DESA TAHUN 2017

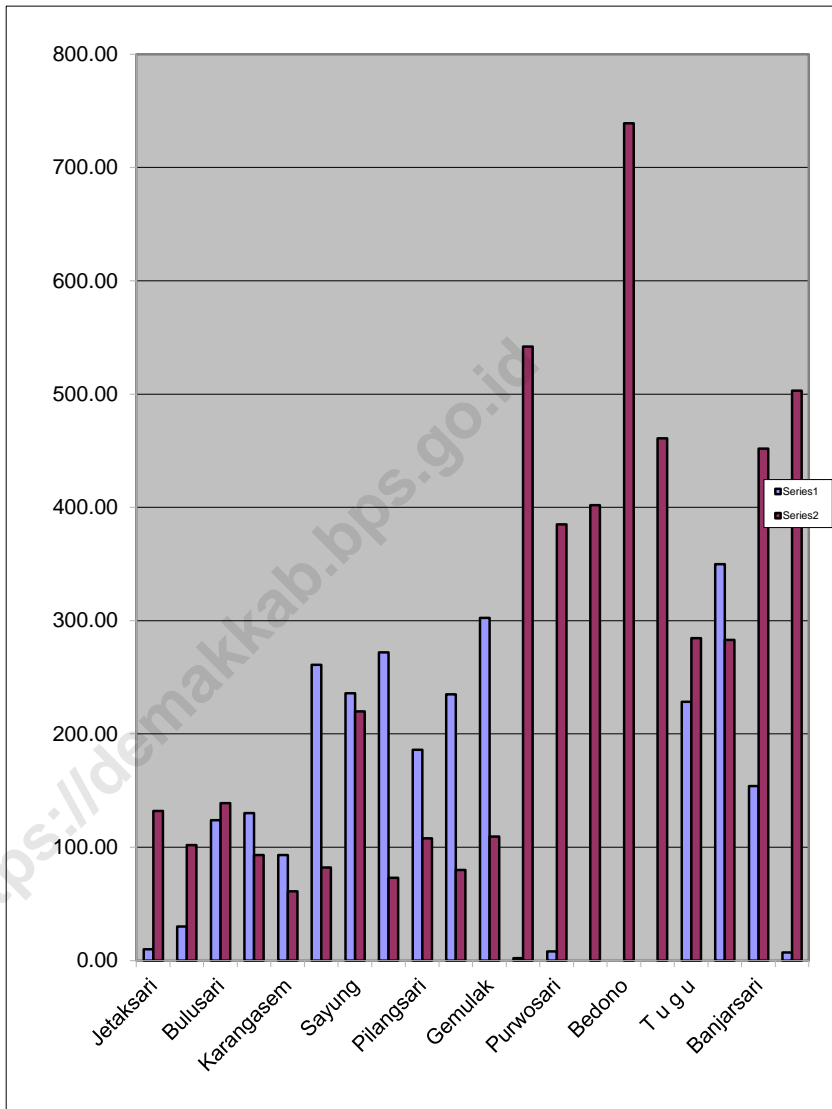

Tabel 1.1. LETAK GEOGRAFIS KECAMATAN SAYUNG

I. BATAS WILAYAH KECAMATAN SAYUNG

- | | |
|-------------------|------------------------|
| > Sebelah Utara | Laut Jawa |
| > Sebelah Timur | Kecamatan Karangtengah |
| > Sebelah Selatan | Kecamatan Mranggen |
| > Sebelah Barat | Kota Semarang |

II. JARAK TERJAUH

- > Dari Barat ke Timur \pm 8 Km.
- > Dari Utara ke Selatan \pm 16 Km.

III. JARAK DARI KECAMATAN KE IBUKOTA DEMAK \pm 16 KM.

IV JARAK DARI KECAMATAN KE PUSAT KECAMATAN LAINNYA :

- | | |
|-----------------------------|----------------|
| > Ke Kecamatan Karangtengah | : \pm 8 Km. |
| > Ke Kecamatan Guntur | : \pm 12 Km. |
| > Ke Kecamatan Mranggen | : \pm 10 Km. |
| > Ke Kecamatan Karangawen | : \pm 15 Km. |

Sumber : Monografi Kecamatan Sayung

**Tabel 1.2. LUAS WILAYAH KECAMATAN SAYUNG
DIRINCI MENURUT DESA
TAHUN 2017**

DESA	LUAS (Km ²)	PERSENTASE (%)
1	2	3
1 Jetaksari	1.42	1.80
2 Dombo	1.32	1.68
3 Bulusari	2.63	3.34
4 Prampelan	2.23	2.83
5 Karangasem	1.54	1.95
6 Kalisari	3.43	4.35
7 Sayung	4.56	5.79
8 Tambakroto	3.45	4.38
9 Pilangsari	2.94	3.73
10 Loireng	3.15	4.00
11 Gemulak	4.12	5.23
12 Sidogemah	5.44	6.90
13 Purwosari	3.93	4.99
14 Sriwulan	4.02	5.10
15 Bedono	7.39	9.38
16 Timbulsloko	4.61	5.85
17 T u g u	5.13	6.51
18 Sidorejo	6.33	8.03
19 Banjarsari	6.06	7.69
20 Surodadi	5.10	6.47
JUMLAH	78.80	100.00
	2016	100.00
	2015	100.00
	2014	100.00
	2013	100.00

Sumber : Monografi Kecamatan Sayung

**Tabel 1.3. LUAS TANAH SAWAH DAN TANAH KERING
KECAMATAN SAYUNG DIRINCI MENURUT DESA
TAHUN 2017**

DESA	TANAH SAWAH (Ha)	TANAH KERING (Ha)	JUMLAH (Ha)
1	2	3	4
1 Jetaksari	10.00	132.00	142.00
2 Dombo	30.00	102.00	132.00
3 Bulusari	124.00	139.00	263.00
4 Prampelan	130.00	93.00	223.00
5 Karangasem	93.00	61.00	154.00
6 Kalisari	261.00	82.00	343.00
7 Sayung	236.00	220.00	456.00
8 Tambakroto	271.91	73.09	345.00
9 Pilangsari	186.00	108.00	294.00
10 Loireng	235.00	80.00	315.00
11 Gemulak	302.44	109.56	412.00
12 Sidogemah	2.00	542.00	544.00
13 Purwosari	8.00	385.00	393.00
14 Sriwulan	0.00	402.00	402.00
15 Bedono	0.00	739.00	739.00
16 Timbulsloko	0.00	461.00	461.00
17 T u g u	228.50	284.50	513.00
18 Sidorejo	350.00	283.00	633.00
19 Banjarsari	154.00	452.00	606.00
20 Surodadi	7.00	503.00	510.00
JUMLAH	2 628.85	5 251.15	7 880.00
2016	2 628.85	5 251.15	7 880.00
2015	2 628.85	5 251.15	7 880.00
2014	2 628.85	5 251.15	7 880.00
2013	2 628.85	5 251.15	7 880.00

Sumber : Monografi Kecamatan Sayung

**Tabel 1.4. LUAS TANAH SAWAH KECAMATAN SAYUNG
DIRINCI MENURUT DESA DAN PENGAIRANNYA
TAHUN 2017**

DESA	TEKNIS (Ha)	1/2 TEKNIS (Ha)	SEDERHANA (Ha)
1	2	3	4
1 Jetaksari	0.00	0.000	0.00
2 Dombo	0.00	0.000	0.00
3 Bulusari	0.00	0.000	0.00
4 Prampelan	0.00	0.000	0.00
5 Karangasem	0.00	0.000	0.00
6 Kalisari	0.00	0.000	0.00
7 Sayung	0.00	0.000	0.00
8 Tambakroto	0.00	0.000	0.00
9 Pilangsari	0.00	0.000	0.00
10 Loireng	0.00	0.000	0.00
11 Gemulak	0.00	0.000	0.00
12 Sidogemah	0.00	0.000	0.00
13 Purwosari	0.00	0.000	0.00
14 Sriwulan	0.00	0.000	0.00
15 Bedono	0.00	0.000	0.00
16 Timbulsloko	0.00	0.000	0.00
17 T u g u	0.00	0.000	0.00
18 Sidorejo	0.00	0.000	0.00
19 Banjarsari	0.00	0.000	0.00
20 Surodadi	0.00	0.000	0.00
JUMLAH	0.00	0.00	0.00
2016	0.00	0.00	0.00
2015	0.00	0.00	0.00
2014	0.00	0.00	0.00
2013	0.00	0.00	0.00

Sumber : Monografi Kecamatan Sayung

Lanjutan.

DESA	SEDERHANA NON PU (Ha)	TADAH HUJAN (Ha)	JUMLAH (Ha)
1	5	6	7
1 Jetaksari	0.00	10.00	10.00
2 Dombo	0.00	30.00	30.00
3 Bulusari	0.00	124.00	124.00
4 Prampelan	0.00	130.00	130.00
5 Karangasem	0.00	93.00	93.00
6 Kalisari	0.00	261.00	261.00
7 Sayung	0.00	236.00	236.00
8 Tambakroto	0.00	271.91	271.91
9 Pilangsari	0.00	186.00	186.00
10 Loireng	0.00	235.00	235.00
11 Gemulak	0.00	302.44	302.44
12 Sidogemah	0.00	2.00	2.00
13 Purwosari	0.00	8.00	8.00
14 Sriwulan	0.00	0.00	0.00
15 Bedono	0.00	0.00	0.00
16 Timbulsloko	0.00	0.00	0.00
17 T u g u	0.00	228.50	228.50
18 Sidorejo	0.00	350.00	350.00
19 Banjarsari	0.00	154.00	154.00
20 Surodadi	0.00	7.00	7.00
JUMLAH	0.00	2 628.85	2 628.85
2016	0.00	2 628.85	2 628.85
2015	0.00	2 628.85	2 628.85
2014	0.00	2 628.85	2 628.85
2013	0.00	2 628.85	2 628.85

Sumber : Monografi Kecamatan Sayung

**Tabel 1.5. LUAS TANAH KERING KECAMATAN SAYUNG
DIRINCI MENURUT DESA DAN PENGGUNAANNYA
TAHUN 2017**

DESA	Peka- rangan/ Bangann (Ha)	Tegalan/ Kebun (Ha)	Padang (Ha)	Tebat / Empang (Ha)	Tambak (Ha)
1	2	3	4	5	6
1 Jetaksari	83.06	44.65	0.00	0.00	0.00
2 Dombo	75.20	24.00	0.00	0.00	0.00
3 Bulusari	87.20	50.70	0.00	0.00	0.00
4 Prampelan	37.00	40.30	0.00	0.00	0.00
5 Karangasem	42.50	11.60	0.00	0.00	0.00
6 Kalisari	33.00	33.00	0.00	0.00	0.00
7 Sayung	139.60	76.50	0.00	0.00	0.00
8 Tambakroto	44.30	21.89	0.00	0.00	0.00
9 Pilangsari	27.00	78.50	0.00	0.00	0.00
10 Loireng	74.00	0.50	0.00	0.00	0.00
11 Gemulak	94.54	6.00	0.00	0.00	0.00
12 Sidogemah	84.73	66.10	0.00	3.07	370.00
13 Purwosari	96.40	36.60	0.00	0.00	238.00
14 Sriwulan	107.80	89.70	0.00	0.00	196.00 *
15 Bedono	74.50	50.00	0.00	0.00	600.80 *
16 Timbulsloko	114.00	84.30	0.00	0.00	249.00
17 T u g u	101.60	88.50	0.00	0.00	85.00
18 Sidorejo	103.50	53.20	0.00	0.00	92.00
19 Banjarsari	94.40	121.50	0.00	0.00	209.00
20 Surodadi	93.80	71.60	0.00	0.00	309.00
JUMLAH	1 608.13	1 049.14	0.00	3.07	2 348.80
2016	1 608.13	1 049.14	0.00	3.07	2 348.80
2015	1 608.13	1 049.14	0.00	3.07	2 348.80
2014	1 608.13	1 049.14	0.00	3.07	2 348.80
2013	1 608.13	1 049.14	0.00	3.07	2 348.80

Sumber : Monografi Kecamatan Sayung

Pekarangan dan tambak yang terendam rob

Desa Surodadi 35,00 Ha Desa. Bedono 331,31 Ha

Lanjutan

DESA	SEMENT. TAK DI-USHKAN.	HUTAN NEGARA	PERKEB. NEG/SWASTA	LAINNYA (SUNGAI, JL, DLL)	JUMLAH
1	7	8	9	10	11
1 Jetaksari	0	0	0	4.28	132.00
2 Dombo	0	0	0	2.80	102.00
3 Bulusari	0	0	0	1.10	139.00
4 Prampelan	0	0	0	15.70	93.00
5 Karangasem	0	0	0	6.90	61.00
6 Kalisari	0	0	0	16.00	82.00
7 Sayung	0	0	0	3.90	220.00
8 Tambakroto	0	0	0	6.90	73.09
9 Pilangsari	0	0	0	2.50	108.00
10 Loireng	0	0	0	5.50	80.00
11 Gemulak	0	0	0	9.02	109.56
12 Sidogemah	0	0	0	18.10	542.00
13 Purwosari	0	0	0	14.00	385.00
14 Sriwulan	0	0	0	8.50	402.00
15 Bedono	0	0	0	13.70	739.00
16 Timbulsloko	0	0	0	13.70	461.00
17 T u g u	0	0	0	9.40	284.50
18 Sidorejo	0	0	0	34.30	283.00
19 Banjarsari	0	0	0	27.10	452.00
20 Surodadi	0	0	0	28.60	503.00
JUMLAH	0	0	0	242.01	5 251.14
2016	0	0	0	242.01	5 251.14
2015	0	0	0	242.01	5 251.14
2014	0	0	0	242.01	5 251.15
2013	0	0	0	242.01	5 251.15

Sumber : Monografi Kecamatan Sayung

BAB II

PEMERINTAHAN

2.1. Wilayah Administrasi

Secara administratif wilayah Kecamatan Sayung terdiri atas 20 desa, 101 Dusun serta 105 RW dan 469 RT. Seluruh desa di Kecamatan Sayung sudah termasuk klasifikasi swasembada. Jumlah perangkat yang telah terisi adalah Kepala Desa sejumlah 20 orang, sekretaris desa 10 orang, kepala dusun 77 orang, kepala urusan 80 orang dan pembantu kaur 70 orang. Tanah Bengkok di Kecamatan Sayung seluas 932,064 Ha atau sekitar 11,82 persen dari luas wilayah. Sementara itu, untuk tanah kas desa terdapat sekitar 4,03 persen dari total luas wilayah Kecamatan Sayung atau seluas 318,027 Ha.

**Tabel 2.1. JUMLAH SARANA PEMERINTAHAN DESA
DI KECAMATAN SAYUNG
TAHUN 2017**

	DESA	BALAI DESA	KANTOR DESA
	1	2	3
1	Jetaksari	1	1
2	Dombo	1	1
3	Bulusari	1	1
4	Prampelan	1	1
5	Karangasem	1	1
6	Kalisari	1	1
7	Sayung	1	1
8	Tambakroto	1	1
9	Pilangsari	1	1
10	Loireng	1	1
11	Gemulak	1	1
12	Sidogemah	1	1
13	Purwosari	1	1
14	Sriwulan	1	1
15	Bedono	1	1
16	Timbulsloko	1	1
17	T u g u	1	1
18	Sidorejo	1	1
19	Banjarsari	1	1
20	Surodadi	1	1
JUMLAH		20	20
	2016	20	20
	2015	20	20
	2014	20	20
	2013	20	20

Sumber : Monografi Kecamatan Sayung

**Tabel 2.2. LUAS TANAH BENGKOK DAN KAS DESA
DI KECAMATAN SAYUNG
TAHUN 2017**

DESA	TANAH BENGKOK (Ha)	KAS DESA (Ha)
1	2	3
1 Jetaksari	15.900	0.000
2 Dombo	17.250	1.995
3 Bulusari	36.920	4.755
4 Prampelan	45.000	6.080
5 Karangasem	23.676	3.515
6 Kalisari	42.360	3.350
7 Sayung	64.825	9.049
8 Tambakroto	38.710	18.133
9 Pilangsari	46.943	7.715
10 Loireng	52.535	14.790
11 Gemulak	50.005	12.869
12 Sidogemah	55.300	28.500
13 Purwosari	64.231	14.869
14 Sriwulan *)	53.562	22.276
15 Bedono *)	61.010	32.180
16 Timbulsloko	49.195	24.145
17 T u g u	53.035	31.136
18 Sidorejo	65.522	48.070
19 Banjarsari	61.965	24.600
20 Surodadi	34.120	10.000
JUMLAH	932.064	318.027
	2016	932.064
	2015	932.064
	2014	932.064
	2013	932.064
<i>Sumber : Monografi Kecamatan Sayung</i>		
*) Tanah Bengkok dan Kas Desa	75.838	Ds. Sriwulan
Terendam Rob	93.190	Ds. Bedono

Tabel 2.3. JUMLAH DUSUN RT DAN RW DI KECAMATAN SAYUNG DIRINCI MENURUT DESA TAHUN 2017

DESA	DUSUN	RW	RT
1	2	3	4
1 Jetaksari	3	5	16
2 Dombo	4	4	15
3 Bulusari	4	4	22
4 Prampelan	4	5	20
5 Karangasem	5	5	21
6 Kalisari	6	6	32
7 Sayung	8	8	35
8 Tambakroto	3	4	15
9 Pilangsari	3	4	11
10 Loireng	3	4	16
11 Gemulak	4	5	16
12 Sidogemah	6	6	30
13 Purwosari	6	5	14
14 Sriwulan	7	9	74
15 Bedono	7	4	21
16 Timbulsloko	4	7	26
17 T u g u	5	5	24
18 Sidorejo	6	6	30
19 Banjarsari	9	5	14
20 Surodadi	4	4	17
JUMLAH	101	105	469
2016	101	105	469
2015	101	104	484
2014	101	104	484
2013	101	104	484

Sumber : Monografi Kecamatan Sayung

**Tabel 2.4. JUMLAH PERANGKAT DESA DI KECAMATAN SAYUNG
DIRINCI MENURUT DESA
TAHUN 2017**

DESA	Kepala Desa	Sekretaris Desa	Kepala Dusun	Kepala Urusan	Pembantu Kaur
1	2	3	4	5	6
1 Jetaksari	1	0	3	5	4
2 Dombo	1	1	1	4	3
3 Bulusari	1	0	1	5	4
4 Prampelan	1	0	5	4	3
5 Karangasem	1	0	1	5	2
6 Kalisari	1	0	5	3	2
7 Sayung	1	1	7	6	4
8 Tambakroto	1	0	3	3	3
9 Pilangsari	1	0	3	4	2
10 Loireng	1	1	4	3	6
11 Gemulak	1	0	4	5	6
12 Sidogemah	1	1	6	3	6
13 Purwosari	1	0	5	4	3
14 Sriwulan	1	0	1	5	4
15 Bedono	1	1	6	3	3
16 Timbulsloko	1	1	4	3	3
17 T u g u	1	1	5	5	4
18 Sidorejo	1	1	6	2	3
19 Banjarsari	1	1	6	5	4
20 Surodadi	1	1	1	3	1
JUMLAH	20	10	77	80	70
2016	20	13	70	88	66
2015	20	13	70	88	66
2014	20	15	70	88	66
2013	20	15	70	88	66

Sumber : Monografi Kecamatan Sayung

Gambar 3.1. JUMLAH PENDUDUK KECAMATAN SAYUNG LAKI - LAKI DAN PEREMPUAN DIRINCI MENURUT DESA TAHUN 2017

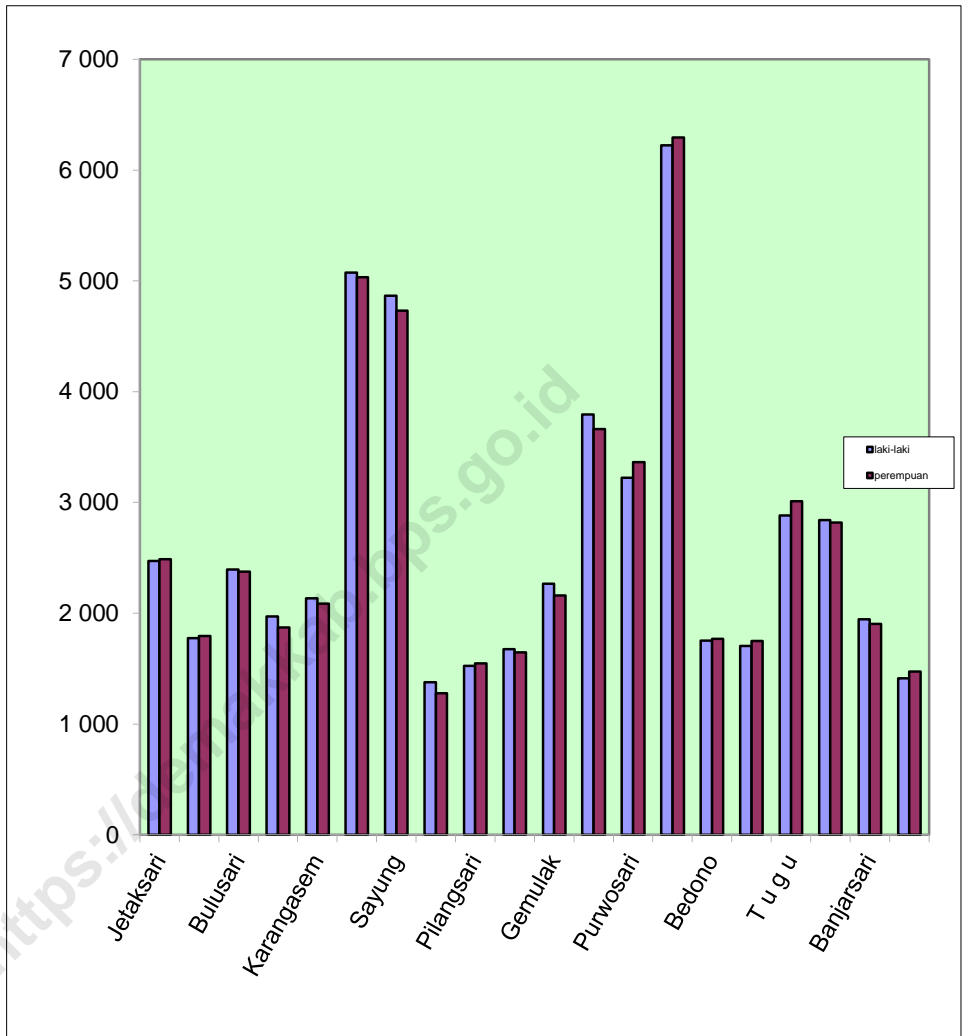

Gambar 3.2. PETA TEMATIK SEBARAN JUMLAH PENDUDUK KECAMATAN SAYUNG TAHUN 2017

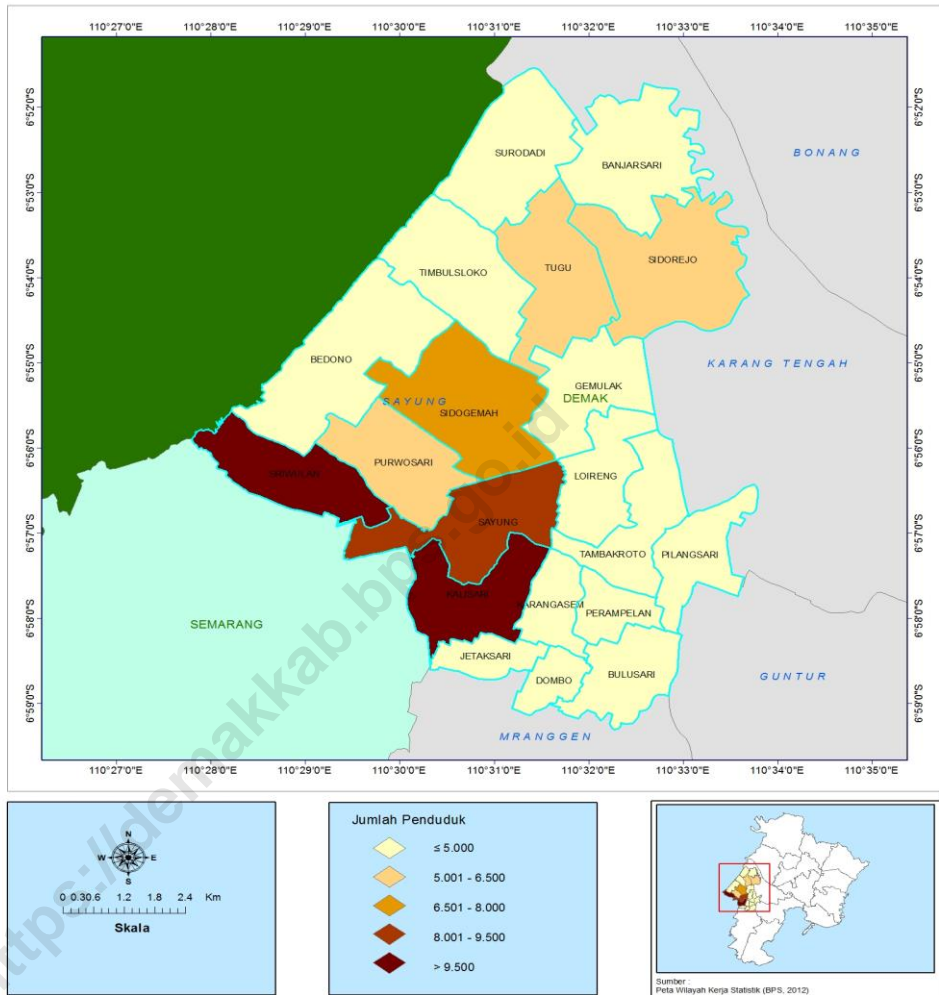

3.2. Fertilitas dan Mortalitas

Dilihat dari tingkat kelahiran kasar (Crude Birth Ratio - CBR) yang merupakan jumlah anak yang dilahirkan per 1.000 orang penduduk, tercatat CBR Kecamatan Sayung Tahun 2017 adalah 3,85. Sedang menurut tingkat kematian kasar (Crude Death Ratio - CDR) yang merupakan jumlah kematian per 1.000 orang penduduk, maka CDR Kecamatan Sayung pada tahun yang sama adalah 2.43. Adapun angka tahun sebelumnya (2016), tingkat kelahiran kasar sebesar 9.22 dan tingkat kematian kasar 5,15. Rasio anak terhadap wanita usia 15-49 tahun (Child Women Ratio - CWR) Kecamatan Sayung adalah 30.23 yang berarti bahwa terdapat 30 anak berusia 0-4 tahun pada setiap 1.000 wanita usia 15-49 tahun. Angka ini lebih rendah dibandingkan angka tahun 2016 yang mencapai CWR sebesar 30,59.

Gambar 3.3. CBR DAN CDR KECAMATAN SAYUNG TAHUN 2017

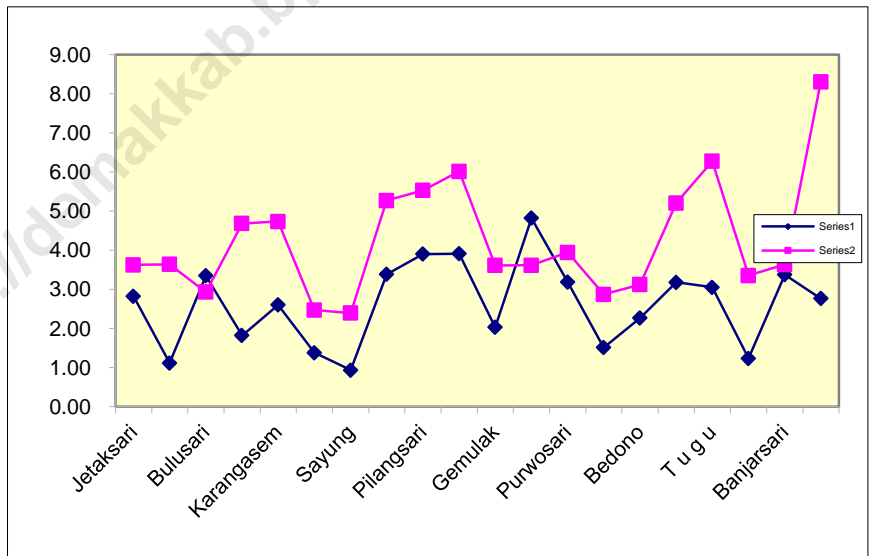

**Tabel 3.1. JUMLAH PENDUDUK DEWASA DAN ANAK-ANAK
MENURUT JENIS KELAMIN DI KECAMATAN SAYUNG
TAHUN 2017**

DESA	DEWASA		JUMLAH
	LAKI- LAKI-	PEREM- PUAN	
1	2	3	4
1 Jetaksari	1 813	1 870	3 683
2 Dombo	1 302	1 349	2 651
3 Bulusari	1 756	1 787	3 543
4 Prampelan	1 446	1 407	2 853
5 Karangasem	1 566	1 569	3 135
6 Kalisari	3 723	3 784	7 507
7 Sayung	3 569	3 557	7 126
8 Tambakroto	1 010	960	1 970
9 Pilangsari	1 119	1 164	2 283
10 Loireng	1 230	1 237	2 467
11 Gemulak	1 662	1 625	3 287
12 Sidogemah	2 784	2 756	5 540
13 Purwosari	2 365	2 529	4 894
14 Sriwulan	4 567	4 731	9 298
15 Bedono	1 286	1 329	2 615
16 Timbulsloko	1 250	1 315	2 565
17 T u g u	2 115	2 264	4 379
18 Sidorejo	2 084	2 121	4 205
19 Banjarsari	1 427	1 432	2 859
20 Surodadi	1 037	1 109	2 146
JUMLAH	39 111	39 895	79 006
2016	38 511	39 290	77 801
2015	37 821	38 498	76 319
2014	37 223	37 875	75 098
2013	36 603	37 266	73 869

Sumber : BPS Kabupaten Demak

Catatan : Penduduk 2012 - 2016 hasil Proyeksi

Lanjutan.

DESA	ANAK-ANAK		JUMLAH
	LAKI-	PEREM-	
	LAKI-	PUAN	
1	2	3	4
1 Jetaksari	658	618	1 276
2 Dombo	473	446	919
3 Bulusari	638	589	1 227
4 Prampelan	524	465	989
5 Karangasem	569	518	1 087
6 Kalisari	1 352	1 249	2 601
7 Sayung	1 296	1 174	2 470
8 Tambakroto	367	318	685
9 Pilangsari	405	384	789
10 Loireng	446	409	855
11 Gemulak	603	537	1 140
12 Sidogemah	1 010	908	1 918
13 Purwosari	859	834	1 693
14 Sriwulan	1 657	1 562	3 219
15 Bedono	467	439	906
16 Timbulsloko	455	434	889
17 T u g u	768	746	1 514
18 Sidorejo	757	699	1 456
19 Banjarsari	519	472	991
20 Surodadi	377	365	742
JUMLAH	14 200	13 166	27 366
2016	14 192	13 159	27 351
2015	14 276	13 337	27 613
2014	14 258	13 326	27 584
2013	14 243	13 313	27 556

Sumber : BPS Kabupaten Demak

Tabel 3.2. RATA-RATA JUMLAH ANGGOTA RUMAH TANGGA DIRINCI MENURUT DESA DI KECAMATAN SAYUNG TAHUN 2017

DESA	JUMLAH		RATA-RATA
	RUMAH TANGGA	PENDUDUK	ANGGOTA RUMAH TANGGA
1	2	3	4
1 Jetaksari	1 171	4 959	4.23
2 Dombo	831	3 570	4.30
3 Bulusari	1 049	4 770	4.55
4 Prampelan	844	3 842	4.55
5 Karangasem	939	4 222	4.50
6 Kalisari	2 228	10 108	4.54
7 Sayung	1 939	9 596	4.95
8 Tambakroto	817	2 655	3.25
9 Pilangsari	670	3 072	4.59
10 Loireng	871	3 322	3.81
11 Gemulak	936	4 427	4.73
12 Sidogemah	1 596	7 458	4.67
13 Purwosari	1 482	6 587	4.44
14 Sriwulan	3 794	12 517	3.30
15 Bedono	914	3 521	3.85
16 Timbulsloko	883	3 454	3.91
17 T u g u	1 428	5 893	4.13
18 Sidorejo	1 303	5 661	4.34
19 Banjarsari	892	3 850	4.32
20 Surodadi	804	2 888	3.59
JUMLAH	25 391	106 372	4.19
2016	25 317	105 152	4.15
2015	25 238	103 932	4.12
2014	24 950	102 692	4.12
2013	24 747	101 425	4.10

Sumber : BPS Kabupaten Demak

Tabel 3.3. PENDUDUK MENURUT KELOMPOK UMUR DAN JENIS KELAMIN DI KECAMATAN SAYUNG TAHUN 2017

KELOMPOK UMUR	LAKI-LAKI	PEREMPUAN	JUMLAH
1	2	3	4
0 - 4	4 523	4 221	8 744
5 - 9	4 809	4 391	9 200
10 - 14	4 868	4 554	9 422
15 - 19	5 195	5 031	10 226
20 - 24	5 137	4 800	9 937
25 - 29	4 154	3 997	8 151
30 - 34	3 685	3 876	7 561
35 - 39	3 706	3 936	7 642
40 - 44	3 761	3 787	7 548
45 - 49	3 455	3 493	6 948
50 - 54	3 047	3 103	6 150
55 - 59	2 408	2 456	4 864
60 - 64	1 865	1 896	3 761
65 +	2 698	3 520	6 218
JUMLAH	53 311	53 061	106 372
2016	52 703	52 449	105 152
2015	52 097	51 835	103 932
2014	51 481	51 211	102 692
2013	50 846	50 579	101 425

Sumber : BPS Kabupaten Demak

**Tabel 3.4. KEPADATAN PENDUDUK MENURUT DESA
DI KECAMATAN SAYUNG
TAHUN 2017**

DESA	LUAS (Km ²)	PENDUDUK	KEPADATAN (JIWA/Km ²)
1	2	3	4
1 Jetaksari	1.42	4 959	3 492
2 Dombo	1.32	3 570	2 705
3 Bulusari	2.63	4 770	1 814
4 Prampelan	2.23	3 842	1 723
5 Karangasem	1.54	4 222	2 742
6 Kalisari	3.43	10 108	2 947
7 Sayung	4.56	9 596	2 104
8 Tambakroto	3.45	2 655	770
9 Pilangsari	2.94	3 072	1 045
10 Loireng	3.15	3 322	1 055
11 Gemulak	4.12	4 427	1 075
12 Sidogemah	5.44	7 458	1 371
13 Purwosari	3.93	6 587	1 676
14 Sriwulan	4.02	12 517	3 114
15 Bedono	7.39	3 521	476
16 Timbulsloko	4.61	3 454	749
17 T u g u	5.13	5 893	1 149
18 Sidorejo	6.33	5 661	894
19 Banjarsari	6.06	3 850	635
20 Surodadi	5.10	2 888	566
JUMLAH	78.8	106 372	1 350
2016	78.8	105 152	1 334
2015	78.8	103 932	1 319
2014	78.8	102 692	1 303
2013	78.8	101 425	1 287

Sumber : BPS Kabupaten Demak

**Tabel 3.5. JUMLAH KELAHIRAN PENDUDUK
MENURUT JENIS KELAMIN DI KECAMATAN SAYUNG
TAHUN 2017**

DESA	LAKI-LAKI	PEREMPUAN	JUMLAH
1	2	3	4
1 Jetaksari	9	9	18
2 Dombo	7	6	13
3 Bulusari	8	6	14
4 Prampelan	9	9	18
5 Karangasem	9	11	20
6 Kalisari	12	13	25
7 Sayung	12	11	23
8 Tambakroto	9	5	14
9 Pilangsari	6	11	17
10 Loireng	11	9	20
11 Gemulak	8	8	16
12 Sidogemah	15	12	27
13 Purwosari	10	16	26
14 Sriwulan	18	18	36
15 Bedono	4	7	11
16 Timbulsloko	9	9	18
17 T u g u	20	17	37
18 Sidorejo	11	8	19
19 Banjarsari	7	7	14
20 Surodadi	13	11	24
JUMLAH	207	203	410
2016	473	496	969
2015	560	546	1 106
2014	641	606	1 247
2013	745	713	1 458

Sumber : Laporan Kepres 52 Kec Sayung

**Tabel 3.6. JUMLAH KEMATIAN PENDUDUK
MENURUT JENIS KELAMIN DI KECAMATAN SAYUNG
TAHUN 2017**

DESA	LAKI-LAKI	PEREMPUAN	JUMLAH
1	2	3	4
1 Jetaksari	9	5	14
2 Dombo	1	3	4
3 Bulusari	9	7	16
4 Prampelan	2	5	7
5 Karangasem	6	5	11
6 Kalisari	9	5	14
7 Sayung	4	5	9
8 Tambakroto	4	5	9
9 Pilangsari	7	5	12
10 Loireng	6	7	13
11 Gemulak	5	4	9
12 Sidogemah	18	18	36
13 Purwosari	10	11	21
14 Sriwulan	14	5	19
15 Bedono	6	2	8
16 Timbulsloko	6	5	11
17 T u g u	10	8	18
18 Sidorejo	3	4	7
19 Banjarsari	9	4	13
20 Surodadi	6	2	8
JUMLAH	144	115	259
2016	293	249	542
2015	277	234	511
2014	334	290	624
2013	268	235	503

Sumber : Monografi Kec Sayung

**Tabel 3.7. JUMLAH PENDUDUK YANG DATANG
MENURUT JENIS KELAMIN DI KECAMATAN SAYUNG
TAHUN 2017**

DESA	LAKI-LAKI	PEREMPUAN	JUMLAH
1	2	3	4
1 Jetaksari	5	10	15
2 Dombo	3	3	6
3 Bulusari	7	4	11
4 Prampelan	3	3	6
5 Karangasem	2	2	4
6 Kalisari	11	8	19
7 Sayung	16	11	27
8 Tambakroto	15	7	22
9 Pilangsari	4	2	6
10 Loireng	12	8	20
11 Gemulak	14	6	20
12 Sidogemah	14	11	25
13 Purwosari	9	9	18
14 Sriwulan	15	16	31
15 Bedono	1	0	1
16 Timbulsloko	3	3	6
17 T u g u	9	5	14
18 Sidorejo	5	3	8
19 Banjarsari	3	2	5
20 Surodadi	4	3	7
JUMLAH	155	116	271
2016	412	396	808
2015	468	407	875
2014	473	387	860
2013	458	329	787

Sumber : Monografi Kec Sayung

**Tabel 3.8. JUMLAH PENDUDUK YANG PERGI
MENURUT JENIS KELAMIN DI KECAMATAN SAYUNG
TAHUN 2016**

DESA	LAKI-LAKI	PEREMPUAN	JUMLAH
1	2	3	4
1 Jetaksari	3	8	11
2 Dombo	4	4	8
3 Bulusari	11	9	20
4 Prampelan	3	3	6
5 Karangasem	2	2	4
6 Kalisari	9	5	14
7 Sayung	15	15	30
8 Tambakroto	14	25	39
9 Pilangsari	1	1	2
10 Loireng	15	17	32
11 Gemulak	9	11	20
12 Sidogemah	21	21	42
13 Purwosari	18	16	34
14 Sriwulan	37	43	80
15 Bedono	7	9	16
16 Timbulsloko	4	7	11
17 T u g u	18	8	26
18 Sidorejo	3	7	10
19 Banjarsari	9	10	19
20 Surodadi	7	6	13
JUMLAH	210	227	437
2016	407	386	793
2015	430	395	825
2014	568	531	1 099
2013	542	479	1 021

Sumber : Monografi Kec Sayung

**Tabel 3.9. RASIO IBU-ANAK (CWR - CHILD WOMAN RATIO)
DI KECAMATAN SAYUNG
TAHUN 2016**

DESA	PENDUDUK	WANITA	C W R
	USIA 0 - 4 TH	USIA 15 - 49 TH	
1	2	3	4
1 Jetaksari	407	1 357	299.93
2 Dombo	294	978	300.61
3 Bulusari	392	1 295	302.70
4 Prampelan	315	1 019	309.13
5 Karangasem	347	1 137	305.19
6 Kalisari	832	2 743	303.32
7 Sayung	789	2 578	306.05
8 Tambakroto	219	696	314.66
9 Pilangsari	252	844	298.58
10 Loireng	274	897	305.46
11 Gemulak	364	1 179	308.74
12 Sidogemah	613	1 998	306.81
13 Purwosari	541	1 832	295.31
14 Sriwulan	1 029	3 430	300.00
15 Bedono	290	964	300.83
16 Timbulsloko	284	954	297.69
17 T u g u	484	1 641	294.94
18 Sidorejo	465	1 537	302.54
19 Banjarsari	316	1 038	304.43
20 Surodadi	237	803	295.14
JUMLAH	8 744	28 920	302.35
2016	8 792	28 739	305.93
2015	8 729	28 330	308.12
2014	8 744	28 120	310.95
2013	8 743	27 916	313.19

Sumber : BPS Kabupaten Demak

Tabel 3.10. ANGKA FERTILITAS UMUM / GENERAL FERTILITY RATE DI KECAMATAN SAYUNG TAHUN 2016

DESA	JUMLAH KELAHIRAN 1 TAHUN	WANITA USIA 15 - 49 TH	G F R
1	2	3	4
1 Jetaksari	18	1 357	13.26
2 Dombo	13	978	13.29
3 Bulusari	14	1 295	10.81
4 Prampelan	18	1 019	17.66
5 Karangasem	20	1 137	17.59
6 Kalisari	25	2 743	9.11
7 Sayung	23	2 578	8.92
8 Tambakroto	14	696	20.11
9 Pilangsari	17	844	20.14
10 Loireng	20	897	22.30
11 Gemulak	16	1 179	13.57
12 Sidogemah	27	1 998	13.51
13 Purwosari	26	1 832	14.19
14 Sriwulan	36	3 430	10.50
15 Bedono	11	964	11.41
16 Timbulsloko	18	954	18.87
17 T u g u	37	1 641	22.55
18 Sidorejo	19	1 537	12.36
19 Banjarsari	14	1 038	13.49
20 Surodadi	24	803	29.89
JUMLAH	410	28 920	14.18
2016	969	28 739	33.72
2015	1 106	28 330	39.04
2014	1 247	28 120	44.35
2013	1 458	27 916	52.23

Sumber : BPS Kabupaten Demak

Tabel 3.11. JUMLAH PENDUDUK MENURUT JENIS KELAMIN DAN SEX RATIO DIRINCI MENURUT DESA DI KECAMATAN SAYUNG TAHUN 2017

DESA	LAKI-LAKI	PEREM- PUAN	JUMLAH	SEX RATIO	
1	2	3	4	5	
1	Jetaksari	2 471	2 488	4 959	99.32
2	Dombo	1 775	1 795	3 570	98.89
3	Bulusari	2 394	2 376	4 770	100.76
4	Prampelan	1 970	1 872	3 842	105.24
5	Karangasem	2 135	2 087	4 222	102.30
6	Kalisari	5 075	5 033	10 108	100.83
7	Sayung	4 865	4 731	9 596	102.83
8	Tambakroto	1 377	1 278	2 655	107.75
9	Pilangsari	1 524	1 548	3 072	98.45
10	Loireng	1 676	1 646	3 322	101.82
11	Gemulak	2 265	2 162	4 427	104.76
12	Sidogemah	3 794	3 664	7 458	103.55
13	Purwosari	3 224	3 363	6 587	95.87
14	Sriwulan	6 224	6 293	12 517	98.90
15	Bedono	1 753	1 768	3 521	99.15
16	Timbulsloko	1 705	1 749	3 454	97.48
17	T u g u	2 883	3 010	5 893	95.78
18	Sidorejo	2 841	2 820	5 661	100.74
19	Banjarsari	1 946	1 904	3 850	102.21
20	Surodadi	1 414	1 474	2 888	95.93
JUMLAH		53 311	53 061	106 372	100.47
	2016	52 703	52 449	105 152	100.48
	2015	52 097	51 835	103 932	100.51
	2014	51 481	51 211	102 692	100.53
	2013	50 846	50 579	101 425	100.53

Sumber : BPS Kabupaten Demak

Tabel 3.12. ANGKA KETERGANTUNGAN (DEPENDENCY RATIO) DIRINCI MENURUT DESA DI KECAMATAN SAYUNG TAHUN 2017

DESA	PENDUDUK	PENDUDUK	PENDUDUK	DEPEN- DENCY RATIO
	USIA 0 - 14 TH	USIA 15 - 64 TH	USIA 65 TH +	
1	2	3	4	5
1 Jetaksari	1 276	3 395	288	460.68
2 Dombo	919	2 442	209	461.92
3 Bulusari	1 227	3 264	279	461.40
4 Prampelan	989	2 629	224	461.39
5 Karangasem	1 087	2 889	246	461.41
6 Kalisari	2 601	6 916	591	461.54
7 Sayung	2 470	6 565	561	461.69
8 Tambakroto	685	1 815	155	462.81
9 Pilangsari	789	2 103	180	460.77
10 Loireng	855	2 274	193	460.86
11 Gemulak	1 140	3 028	259	462.02
12 Sidogemah	1 918	5 105	435	460.92
13 Purwosari	1 693	4 507	387	461.50
14 Sriwulan	3 219	8 566	732	461.24
15 Bedono	906	2 409	206	461.60
16 Timbulsloko	889	2 363	202	461.70
17 T u g u	1 514	4 033	346	461.20
18 Sidorejo	1 456	3 875	330	460.90
19 Banjarsari	991	2 635	224	461.10
20 Surodadi	742	1 975	171	462.28
JUMLAH	27 366	72 788	6 218	461.39
2016	27 351	71 842	5 959	463.66
2015	27 613	70 556	5 763	473.04
2014	27 584	69 552	5 546	476.33
2013	27 556	68 519	5 350	480.25

Sumber : BPS Kabupaten Demak

Tabel 3.13. PENDUDUK USIA 10 TAHUN KE ATAS MENURUT MATA PENCAHARIAN DI KECAMATAN SAYUNG TAHUN 2017

DESA	PETANI SENDIRI	BURUH TANI	NELAYAN	PENGU- SAHA
1	2	3	4	5
1 Jetaksari	630	1 239	0	19
2 Dombo	529	840	0	10
3 Bulusari	322	1 141	0	25
4 Prampelan	890	934	0	9
5 Karangasem	513	536	0	15
6 Kalisari	1 610	2 089	8	19
7 Sayung	130	1 570	0	23
8 Tambakroto	373	509	0	7
9 Pilangsari	542	570	0	7
10 Loireng	444	671	0	9
11 Gemulak	676	699	299	13
12 Sidogemah	947	1 110	44	15
13 Purwosari	633	698	43	19
14 Sriwulan	844	1 601	21	23
15 Bedono	206	799	716	4
16 Timbulsloko	559	1 176	208	3
17 T u g u	741	1 399	28	7
18 Sidorejo	955	1 108	56	8
19 Banjarsari	406	772	96	6
20 Surodadi	345	503	197	9
JUMLAH	12 295	19 964	1 716	250
2016	12 237	19 889	1 690	240
2015	13 175	19 793	1 670	209
2014	13 132	19 756	1 623	165
2013	13 076	19 633	1 540	137

Sumber : Monografi Kecamatan Sayung

Lanjutan.

DESA	BURUH INDUSTRI	BURUH BANGUNAN	PEDAGANG	ANGKUTAN
1	6	7	8	9
1 Jetaksari	956	480	108	43
2 Dombo	521	358	167	54
3 Bulusari	693	299	248	83
4 Prampelan	709	195	295	69
5 Karangasem	470	370	321	107
6 Kalisari	1 230	698	854	106
7 Sayung	1 099	571	422	122
8 Tambakroto	423	212	218	83
9 Pilangsari	420	175	219	92
10 Loireng	421	493	212	74
11 Gemulak	768	269	223	71
12 Sidogemah	520	687	701	121
13 Purwosari	631	520	826	175
14 Sriwulan	1 083	1 041	1 062	439
15 Bedono	593	640	464	70
16 Timbulsloko	634	487	276	68
17 T u g u	656	659	263	132
18 Sidorejo	690	780	301	130
19 Banjarsari	578	503	229	85
20 Surodadi	402	510	223	60
JUMLAH	13 497	9 947	7 632	2 184
2016	13 350	9 826	7 548	2 107
2015	13 189	9 736	7 444	2 107
2014	13 013	9 562	7 261	2 011
2013	12 882	9 409	7 174	1 967

Sumber : Monografi Kecamatan Sayung

Lanjutan.

DESA	PEGAWAI NEGERI/ ABRI	PENSIUNAN	LAINNYA	JUMLAH
1	10	11	12	13
1 Jetaksari	15	12	117	1 731
2 Dombo	33	10	119	1 262
3 Bulusari	43	14	99	1 479
4 Prampelan	27	10	106	1 411
5 Karangasem	39	11	118	1 436
6 Kalisari	68	23	290	3 269
7 Sayung	59	52	289	2 614
8 Tambakroto	27	13	101	1 077
9 Pilangsari	43	11	99	1 059
10 Loireng	59	12	82	1 353
11 Gemulak	36	15	169	1 551
12 Sidogemah	118	35	128	2 310
13 Purwosari	136	62	168	2 518
14 Sriwulan	640	234	611	5 110
15 Bedono	55	11	170	2 003
16 Timbulsloko	33	10	217	1 725
17 T u g u	42	16	278	2 046
18 Sidorejo	41	19	148	2 109
19 Banjarsari	23	13	98	1 529
20 Surodadi	36	11	130	1 372
JUMLAH	1 573	594	3 537	38 964
2016	1 566	584	3 458	38 494
2015	1 554	563	3 374	37 967
2014	1 506	521	3 249	37 123
2013	1 489	517	3 168	36 546

Sumber : Monografi Kecamatan Sayung

Tabel 3.14. PENDUDUK USIA 10 TAHUN KE ATAS MENURUT PENDIDIKAN YANG DITAMATKAN DI KECAMATAN SAYUNG TAHUN 2017

DESA	TIDAK/ BELUM SEKOLAH	BELUM TAMAT SD	TIDAK TAMAT SD	S D	
1	2	3	4	5	
1	Jetaksari	388	1 473	352	303
2	Dombo	189	244	496	480
3	Bulusari	511	836	140	1 142
4	Prampelan	608	1 097	196	205
5	Karangasem	570	353	193	622
6	Kalisari	990	976	685	1 154
7	Sayung	752	882	799	903
8	Tambakroto	323	1 324	120	850
9	Pilangsari	400	220	263	321
10	Loireng	330	198	196	1 052
11	Gemulak	398	273	686	779
12	Sidogemah	821	199	780	1 221
13	Purwosari	320	393	381	1 211
14	Sriwulan	2 252	1 643	578	1 520
15	Bedono	591	605	569	574
16	Timbulsloko	411	410	411	428
17	T u g u	590	1 390	159	670
18	Sidorejo	583	673	712	842
19	Banjarsari	330	399	460	693
20	Surodadi	240	236	233	1 374
JUMLAH	11 597	13 824	8 409	16 344	
2016	11,456	13,672	8,258	16,193	
2015	11,366	13,620	8,182	16,036	
2014	11,189	13,439	8,023	15,869	
2013	11,101	13,331	7,910	15,741	

Sumber : Monografi Kec Sayung

Lanjutan.

DESA	S L T P	S L T A	AKADEMI/ PT	JUMLAH
1	6	7	8	9
1 Jetaksari	621	480	49	3 666
2 Dombo	596	511	52	2 568
3 Bulusari	420	649	70	3 768
4 Prampelan	434	348	63	2 951
5 Karangasem	645	560	76	3 019
6 Kalisari	1 740	1 118	62	6 725
7 Sayung	1 138	919	69	5 462
8 Tambakroto	190	192	37	3 036
9 Pilangsari	658	564	38	2 464
10 Loireng	498	339	70	2 683
11 Gemulak	561	262	93	3 052
12 Sidogemah	1 016	532	168	4 737
13 Purwosari	1 399	1 090	133	4 927
14 Sriwulan	2 270	2 212	610	11 085
15 Bedono	866	836	32	4 073
16 Timbulsloko	825	880	29	3 394
17 T u g u	588	792	54	4 243
18 Sidorejo	641	899	35	4 385
19 Banjarsari	789	598	32	3 301
20 Surodadi	186	253	30	2 552
JUMLAH	16 081	14 034	1 802	82 091
2016	15,868	13,934	1,771	81,151
2015	15,713	13,765	1,717	80,399
2014	15,527	13,613	1,532	79,192
2013	15,391	13,473	1,483	78,430

Sumber : Monografi Kec Sayung

Tabel 3.15 ANGKA KELAHIRAN & KEMATIAN KASAR (CBR & CDR) DIRINCI MENURUT DESA DI KECAMATAN SAYUNG TAHUN 2017

DESA	JUMLAH KELAHIRAN 1 TAHUN	JUMLAH KEMATIAN 1 TAHUN	PENDDK PERTNGHN TAHUN	ANGKA KELAHIRAN KASAR	ANGKA KEMATIAN KASAR
1	2	3	4	5	6
1 Jetaksari	18	14	4 959	3.63	2.82
2 Dombo	13	4	3 570	3.64	1.12
3 Bulusari	14	16	4 770	2.94	3.35
4 Prampelan	18	7	3 842	4.69	1.82
5 Karangasem	20	11	4 222	4.74	2.61
6 Kalisari	25	14	10 108	2.47	1.39
7 Sayung	23	9	9 596	2.40	0.94
8 Tambakroto	14	9	2 655	5.27	3.39
9 Pilangsari	17	12	3 072	5.53	3.91
10 Loireng	20	13	3 322	6.02	3.91
11 Gemulak	16	9	4 427	3.61	2.03
12 Sidogemah	27	36	7 458	3.62	4.83
13 Purwosari	26	21	6 587	3.95	3.19
14 Sriwulan	36	19	12 517	2.88	1.52
15 Bedono	11	8	3 521	3.12	2.27
16 Timbulsloko	18	11	3 454	5.21	3.18
17 T u g u	37	18	5 893	6.28	3.05
18 Sidorejo	19	7	5 661	3.36	1.24
19 Banjarsari	14	13	3 850	3.64	3.38
20 Surodadi	24	8	2 888	8.31	2.77
JUMLAH	410	259	106 372	3.85	2.43
2016	969	542	105 152	9.22	5.15
2015	1 106	511	103 932	10.64	4.92
2014	1 247	624	102 692	12.14	6.08
2013	1 458	503	101 425	14.67	5.06

Sumber : Keppres 52 Kecamatan Sayung

**Tabel 3.16. JUMLAH PENDUDUK DI KECAMATAN SAYUNG
DIRINCI MENURUT DESA DARI TAHUN 2013 S/D 2017**

DESA	TAHUN				
	2013	2014	2015	2016	2017
1	2	3	4	5	6
1 Jetaksari	4 702	4 767	4 832	4 895	4 959
2 Dombo	3 378	3 427	3 475	3 522	3 570
3 Bulusari	4 344	4 450	4 556	4 663	4 770
4 Prampelan	3 690	3 730	3 768	3 805	3 842
5 Karangasem	3 956	4 023	4 090	4 156	4 222
6 Kalisari	9 563	9 702	9 839	9 973	10 108
7 Sayung	8 647	8 881	9 116	9 354	9 596
8 Tambakroto	2 579	2 599	2 618	2 638	2 655
9 Pilangsari	2 926	2 964	3 000	3 037	3 072
10 Loireng	3 169	3 208	3 247	3 285	3 322
11 Gemulak	4 099	4 181	4 263	4 344	4 427
12 Sidogemah	6 870	7 017	7 163	7 310	7 458
13 Purwosari	6 265	6 348	6 429	6 508	6 587
14 Sriwulan	12 607	12 592	12 572	12 545	12 517
15 Bedono	3 546	3 542	3 536	3 529	3 521
16 Timbulsloko	3 479	3 475	3 469	3 462	3 454
17 T u g u	5 566	5 649	5 732	5 812	5 893
18 Sidorejo	5 459	5 513	5 564	5 613	5 661
19 Banjarsari	3 806	3 820	3 831	3 841	3 850
20 Surodadi	2 774	2 804	2 832	2 860	2 888
JUMLAH	101 425	102 692	103 932	105 152	106 372

Sumber : BPS Kabupaten Demak

Catatan : Penduduk 2013 - 2017 hasil Proyeksi

Tabel 3.17. PENDUDUK MENURUT KELOMPOK UMUR DAN JENIS KELAMIN DIRINCI MENURUT DESA DI KECAMATAN SAYUNG TAHUN 2017

DESA	0 - 4 TH			5 - 9 TH		
	LAKI- LAKI-	PEREM- PUAN	JUMLAH	LAKI- LAKI-	PEREM- PUAN	JUMLAH
1	2	3	4	5	6	7
1 Jetaksari	209	198	407	223	206	429
2 Dombo	151	143	294	160	149	309
3 Bulusari	203	189	392	216	196	412
4 Prampelan	166	149	315	178	155	333
5 Karangasem	181	166	347	193	173	366
6 Kalisari	431	401	832	458	416	874
7 Sayung	413	376	789	439	392	831
8 Tambakroto	117	102	219	124	106	230
9 Pilangsari	129	123	252	137	128	265
10 Loireng	142	132	274	151	136	287
11 Gemulak	192	172	364	204	179	383
12 Sidogemah	322	291	613	342	303	645
13 Purwosari	274	267	541	291	278	569
14 Sriwulan	528	501	1 029	561	521	1 082
15 Bedono	149	141	290	158	146	304
16 Timbulsloko	145	139	284	154	145	299
17 T u g u	245	239	484	260	249	509
18 Sidorejo	241	224	465	256	233	489
19 Banjarsari	165	151	316	176	158	334
20 Surodadi	120	117	237	128	122	250
JUMLAH	4 523	4 221	8 744	4 809	4 391	9 200
2016	4 563	4166	8 729	4 792	4,469	9 261
2015	4 563	4166	8 729	4 792	4,469	9 261
2014	4 577	4167	8 744	4 763	4,458	9 221
2013	4 578	4165	8 743	4 732	4437	9 169

Sumber : BPS Kabupaten Demak

Lanjutan.

DESA	10 - 14 TH			15 - 19 TH		
	LAKI- LAKI-	PEREM- PUAN	JUMLAH	LAKI- LAKI-	PEREM- PUAN	JUMLAH
1	2	3	4	5	6	7
1 Jetaksari	226	214	440	241	236	477
2 Dombo	162	154	316	173	170	343
3 Bulusari	219	204	423	233	225	458
4 Prampelan	180	161	341	192	177	369
5 Karangasem	195	179	374	208	198	406
6 Kalisari	463	432	895	494	477	971
7 Sayung	444	406	850	474	449	923
8 Tambakroto	126	110	236	134	121	255
9 Pilangsari	139	133	272	149	147	296
10 Loireng	153	141	294	163	156	319
11 Gemulak	207	186	393	221	205	426
12 Sidogemah	346	314	660	369	347	716
13 Purwosari	294	289	583	314	319	633
14 Sriwulan	568	540	1 108	607	597	1 204
15 Bedono	160	152	312	171	168	339
16 Timbulsloko	156	150	306	166	166	332
17 T u g u	263	258	521	281	285	566
18 Sidorejo	260	242	502	277	267	544
19 Banjarsari	178	163	341	190	181	371
20 Surodadi	129	126	255	138	140	278
JUMLAH	4 868	4 554	9 422	5 195	5 031	10 226
2016	4 921	4702	9 623	5 077	4798	9 875
2015	4 921	4702	9 623	5 077	4798	9 875
2014	4 918	4701	9 619	5 031	4752	9 783
2013	4 933	4711	9 644	4 964	4697	9 661

Sumber : BPS Kabupaten Demak

Lanjutan.

DESA	20 - 24 TH			25 - 29 TH		
	LAKI- LAKI-	PEREM- PUAN	JUMLAH	LAKI- LAKI-	PEREM- PUAN	JUMLAH
	1	2	3	4	5	6
1 Jetaksari	238	225	463	193	187	380
2 Dombo	171	163	334	138	135	273
3 Bulusari	231	215	446	187	179	366
4 Prampelan	190	169	359	154	141	295
5 Karangasem	206	189	395	166	157	323
6 Kalisari	489	455	944	395	380	775
7 Sayung	469	428	897	379	356	735
8 Tambakroto	133	116	249	107	96	203
9 Pilangsari	147	140	287	119	117	236
10 Loireng	161	149	310	131	125	256
11 Gemulak	218	196	414	176	163	339
12 Sidogemah	366	331	697	296	276	572
13 Purwosari	311	304	615	251	253	504
14 Sriwulan	600	569	1 169	485	474	959
15 Bedono	168	160	328	137	133	270
16 Timbulsloko	164	158	322	133	132	265
17 T u g u	278	272	550	225	227	452
18 Sidorejo	274	255	529	221	212	433
19 Banjarsari	187	173	360	152	143	295
20 Surodadi	136	133	269	109	111	220
JUMLAH	5 137	4 800	9 937	4 154	3 997	8 151
2016	4 792	4479	9 271	4 089	4049	8 138
2015	4 792	4479	9 271	4 089	4049	8 138
2014	4 686	4402	9 088	4 053	4042	8 095
2013	4 572	4340	8 912	4 043	4064	8 107

Sumber : BPS Kabupaten Demak

Lanjutan.

DESA	30 - 34 TH			35 - 39 TH		
	LAKI- LAKI-	PEREM- PUAN	JUMLAH	LAKI- LAKI-	PEREM- PUAN	JUMLAH
	1	2	3	4	5	6
1 Jetaksari	171	182	353	172	185	357
2 Dombo	123	131	254	123	133	256
3 Bulusari	165	174	339	166	176	342
4 Prampelan	136	136	272	137	139	276
5 Karangasem	148	152	300	148	155	303
6 Kalisari	351	368	719	353	373	726
7 Sayung	336	345	681	338	351	689
8 Tambakroto	95	93	188	96	95	191
9 Pilangsari	105	113	218	106	115	221
10 Loireng	116	120	236	117	122	239
11 Gemulak	157	158	315	157	161	318
12 Sidogemah	262	268	530	264	272	536
13 Purwosari	223	246	469	224	249	473
14 Sriwulan	430	460	890	433	467	900
15 Bedono	121	129	250	122	131	253
16 Timbulsloko	118	128	246	119	130	249
17 T u g u	199	220	419	200	223	423
18 Sidorejo	196	206	402	198	209	407
19 Banjarsari	135	139	274	135	141	276
20 Surodadi	98	108	206	98	109	207
JUMLAH	3 685	3 876	7 561	3 706	3 936	7 642
2016	3723	3965	7688	3723	3890	7613
2015	3723	3965	7688	3723	3890	7613
2014	3745	3989	7734	3709	3855	7564
2013	3760	3996	7756	3691	3819	7510

Sumber : BPS Kabupaten Demak

Lanjutan.

DESA	40 - 44 TH			45 - 49 TH		
	LAKI- LAKI-	PEREM- PUAN	JUMLAH	LAKI- LAKI-	PEREM- PUAN	JUMLAH
	1	2	3	4	5	6
1 Jetaksari	174	178	352	160	164	324
2 Dombo	125	128	253	115	118	233
3 Bulusari	169	170	339	155	156	311
4 Prampelan	139	134	273	128	123	251
5 Karangasem	151	149	300	138	137	275
6 Kalisari	358	359	717	329	331	660
7 Sayung	343	338	681	315	311	626
8 Tambakroto	97	91	188	89	84	173
9 Pilangsari	108	110	218	99	102	201
10 Loireng	118	117	235	109	108	217
11 Gemulak	160	154	314	147	142	289
12 Sidogemah	268	262	530	246	242	488
13 Purwosari	227	240	467	209	221	430
14 Sriwulan	439	449	888	403	414	817
15 Bedono	124	126	250	114	117	231
16 Timbulsloko	120	125	245	110	115	225
17 T u g u	203	215	418	187	199	386
18 Sidorejo	201	201	402	184	187	371
19 Banjarsari	137	136	273	126	125	251
20 Surodadi	100	105	205	92	97	189
JUMLAH	3 761	3 787	7 548	3 455	3 493	6 948
2016	3666	3685	7351	3411	3464	6875
2015	3666	3685	7351	3411	3464	6875
2014	3 643	3 665	7 308	3 366	3 415	6 781
2013	3 617	3 642	7 259	3 313	3 358	6 617

Sumber : BPS Kabupaten Demak

Lanjutan.

DESA	50 - 54 TH			55 - 59 TH		
	LAKI- LAKI-	PEREM- PUAN	JUMLAH	LAKI- LAKI-	PEREM- PUAN	JUMLAH
	1	2	3	4	5	6
1 Jetaksari	141	146	287	112	115	227
2 Dombo	101	105	206	81	83	164
3 Bulusari	137	139	276	108	110	218
4 Prampelan	113	109	222	89	87	176
5 Karangasem	122	122	244	96	97	193
6 Kalisari	290	294	584	229	233	462
7 Sayung	278	277	555	220	219	439
8 Tambakroto	79	75	154	62	59	121
9 Pilangsari	87	91	178	69	71	140
10 Loireng	96	96	192	76	76	152
11 Gemulak	129	126	255	102	100	202
12 Sidogemah	217	214	431	171	170	341
13 Purwosari	184	197	381	146	156	302
14 Sriwulan	356	368	724	281	291	572
15 Bedono	100	103	203	79	82	161
16 Timbulsloko	97	102	199	77	81	158
17 T u g u	165	176	341	130	139	269
18 Sidorejo	163	165	328	128	131	259
19 Banjarsari	111	112	223	88	88	176
20 Surodadi	81	86	167	64	68	132
JUMLAH	3 047	3 103	6 150	2 408	2 456	4 864
2016	2869	2910	5779	2332	2285	4617
2015	2869	2910	5779	2332	2285	4617
2014	2 803	2 818	5 621	2 248	2 175	4 423
2013	2 735	2 721	5 456	2 157	2 055	4 212

Sumber : BPS Kabupaten Demak

Lanjutan.

DESA	60 - 64 TH			65 TH +		
	LAKI- LAKI-	PEREM- PUAN	JUMLAH	LAKI- LAKI-	PEREM- PUAN	JUMLAH
	1	2	3	4	5	6
1 Jetaksari	86	89	175	125	163	288
2 Dombo	62	64	126	90	119	209
3 Bulusari	84	85	169	121	158	279
4 Prampelan	69	67	136	99	125	224
5 Karangasem	75	75	150	108	138	246
6 Kalisari	178	180	358	257	334	591
7 Sayung	170	169	339	247	314	561
8 Tambakroto	48	45	93	70	85	155
9 Pilangsari	53	55	108	77	103	180
10 Loireng	59	59	118	84	109	193
11 Gemulak	79	77	156	116	143	259
12 Sidogemah	133	131	264	192	243	435
13 Purwosari	113	120	233	163	224	387
14 Sriwulan	218	225	443	315	417	732
15 Bedono	61	63	124	89	117	206
16 Timbulloko	60	62	122	86	116	202
17 T u g u	101	108	209	146	200	346
18 Sidorejo	99	101	200	143	187	330
19 Banjarsari	68	68	136	98	126	224
20 Surodadi	49	53	102	72	99	171
JUMLAH	1 865	1 896	3 761	2 698	3 520	6 218
2016	1662	1687	3349	2477	3286	5763
2015	1662	1687	3349	2477	3286	5763
2014	1 569	1 586	3 155	2 370	3 176	5 546
2013	1 472	1 503	2 975	2 279	3 071	5 350

Sumber : BPS Kabupaten Demak

Catatan : Penduduk 2013 - 2017 merupakan angka Proyeksi

BAB IV SOSIAL

4.1. Pendidikan

Keberhasilan pendidikan sangat dipengaruhi oleh tersedianya sarana dan prasarana pendidikan seperti sekolah dan tenaga pendidikan (guru) yang memadai. Pada tahun 2017 jumlah TK ada 25 buah, SD/MI di Kecamatan Sayung ada 46 buah, SLTP/MTs 19 buah dan SLTA/MA 13 buah. Sedang jumlah guru berturut-turut 76 orang guru untuk TK, 532 orang guru untuk SD/MI, 375 orang guru untuk SLTP/Mts dan 252 orang guru untuk SLTA/MA.

Dari jumlah guru dan murid diatas dapat dihitung rasio murid terhadap guru, dimana rasio murid terhadap guru untuk SD/MI adalah 18,82 untuk SLTP/Mts 13,43 dan untuk SLTA/MA 11,31 Ini berarti bahwa setiap guru SD/MI harus menangani sedikitnya 19 murid, untuk SLTP/Mts 13 murid dan SLTA/MA 11 murid.

4.2. Kesehatan

Sarana Kesehatan yang terdapat di Kecamatan Sayung adalah 2 Puskesmas dan 5 puskesmas pembantu, 20 Polindes dan 9 Rumah Bersalin, dengan tenaga medis yaitu 6 dokter, 52 paramedis, 35 bidan dan 24 dukun bayi.

Tabel 4.1. JUMLAH SEKOLAH, MURID DAN GURU TAMAN KANAK-KANAK DI KECAMATAN SAYUNG TAHUN 2017

DESA	SEKOLAH	MURID	GURU
1	2	3	4
1 Jetaksari	1	35	2
2 Dombo	1	35	2
3 Bulusari	1	39	3
4 Prampelan	1	35	2
5 Karangasem	1	36	2
6 Kalisari	1	43	2
7 Sayung	1	38	2
8 Tambakroto	2	56	6
9 Pilangsari	1	36	4
10 Loireng	1	44	2
11 Gemulak	1	41	2
12 Sidogemah	1	41	2
13 Purwosari	1	106	8
14 Sriwulan	5	305	25
15 Bedono	1	34	2
16 Timbulsloko	1	35	2
17 T u g u	1	40	2
18 Sidorejo	1	43	2
19 Banjarsari	1	38	2
20 Surodadi	1	38	2
JUMLAH	25	1 118	76
2016	25	1 222	76
2015	25	1 243	62
2014	25	1 225	62
2013	25	1 000	70

Sumber : UPTD Din Dik Bud Kecamatan Sayung

Tabel 4.2. JUMLAH SEKOLAH, MURID DAN GURU SD NEGERI DI KECAMATAN SAYUNG TAHUN 2017

DESA	SEKOLAH	MURID	GURU
1	2	3	4
1 Jetaksari	2	279	18
2 Dombo	1	309	18
3 Bulusari	1	130	9
4 Prampelan	1	342	20
5 Karangasem	2	302	18
6 Kalisari	2	911	36
7 Sayung	4	1 011	41
8 Tambakroto	1	403	17
9 Pilangsari	1	174	9
10 Loireng	1	264	12
11 Gemulak	1	434	17
12 Sidogemah	2	644	24
13 Purwosari	2	520	28
14 Sriwulan	3	676	40
15 Bedono	3	297	28
16 Timbulsloko	2	308	19
17 T u g u	2	467	20
18 Sidorejo	1	195	10
19 Banjarsari	2	391	20
20 Surodadi	2	411	19
JUMLAH	36	8 468	423
2016	36	8 465	365
2015	36	8 685	413
2014	36	8 697	440
2013	36	8 001	390

Sumber : UPTD Din Dik Bud Kecamatan Sayung

**Tabel 4.3. JUMLAH SEKOLAH, MURID DAN GURU
SLTP NEGERI DAN SWASTA DI KECAMATAN SAYUNG
TAHUN 2017**

DESA	SEKOLAH	MURID	GURU
1	2	3	4
1 Jetaksari	0	0	0
2 Dombo	0	0	0
3 Bulusari	0	0	0
4 Prampelan	1	84	14
5 Karangasem	1	211	16
6 Kalisari	0	0	0
7 Sayung	0	0	0
8 Tambakroto	0	0	0
9 Pilangsari	0	0	0
10 Loireng	1	533	35
11 Gemulak	1	11	8
12 Sidogemah	0	0	0
13 Purwosari	1	952	42
14 Sriwulan	1	44	4
15 Bedono	0	0	0
16 Timbulsloko	0	0	0
17 T u g u	1	249	10
18 Sidorejo	1	309	12
19 Banjarsari	0	0	0
20 Surodadi	0	0	0
JUMLAH	8	2 393	141
2016	10	2 373	138
2015	10	2 417	146
2014	10	2 195	168
2013	10	2 173	167

Sumber : UPTD Din Dik Bud Kecamatan Sayung

**Tabel 4.4. JUMLAH SEKOLAH, MURID DAN GURU
SLTA NEGERI / SWASTA DI KECAMATAN SAYUNG
TAHUN 2017**

DESA	SEKOLAH	MURID	GURU
1	2	3	4
1 Jetaksari	0	0	0
2 Dombo	0	0	0
3 Bulusari	2	388	38
4 Prampelan	0	0	0
5 Karangasem	0	0	0
6 Kalisari	0	0	0
7 Sayung	0	0	0
8 Tambakroto	0	0	0
9 Pilangsari	0	0	0
10 Loireng	1	587	33
11 Gemulak	0	0	0
12 Sidogemah	0	0	0
13 Purwosari	2	286	16
14 Sriwulan	0	0	0
15 Bedono	0	0	0
16 Timbulsloko	0	0	0
17 T u g u	0	0	0
18 Sidorejo	0	0	0
19 Banjarsari	0	0	0
20 Surodadi	0	0	0
JUMLAH	5	1 261	87

Sumber : UPTD Din Dik Bud Kecamatan Sayung

**Tabel 4.5. JUMLAH SEKOLAH, MURID DAN GURU
MADRASAH IBTIDAIYAH DI KECAMATAN SAYUNG
TAHUN 2017**

DESA	SEKOLAH	MURID	GURU
1	2	3	4
1 Jetaksari	1	101	10
2 Dombo	1	82	9
3 Bulusari	1	293	14
4 Prampelan	1	84	10
5 Karangasem	0	0	0
6 Kalisari	0	0	0
7 Sayung	1	161	14
8 Tambakroto	0	0	0
9 Pilangsari	1	109	10
10 Loireng	0	0	0
11 Gemulak	0	0	0
12 Sidogemah	0	0	0
13 Purwosari	1	146	12
14 Sriwulan	0	0	0
15 Bedono	0	0	0
16 Timbulsloko	0	0	0
17 T u g u	0	0	0
18 Sidorejo	2	333	21
19 Banjarsari	1	240	9
20 Surodadi	0	0	0
JUMLAH	10	1,549	109
2016	10	1,529	108
2015	10	1,502	109
2014	10	1,444	105
2013	10	1,396	105

Sumber : Kantor Kementerian Agama Kabupaten Demak

**Tabel 4.6. JUMLAH SEKOLAH, MURID DAN GURU
MADRASAH TSANAWIYAH DI KECAMATAN SAYUNG
TAHUN 2017**

DESA	SEKOLAH	MURID	GURU
1	2	3	4
1 Jetaksari	0	0	0
2 Dombo	0	0	0
3 Bulusari	2	760	36
4 Prampelan	0	0	0
5 Karangasem	1	207	15
6 Kalisari	1	291	20
7 Sayung	2	246	36
8 Tambakroto	1	51	12
9 Pilangsari	0	0	0
10 Loireng	0	0	0
11 Gemulak	1	50	11
12 Sidogemah	1	92	12
13 Purwosari	1	528	60
14 Sriwulan	0	0	0
15 Bedono	0	0	0
16 Timbulsloko	0	0	0
17 T u g u	0	0	0
18 Sidorejo	1	419	32
19 Banjarsari	0	0	0
20 Surodadi	0	0	0
JUMLAH	11	2 644	234
2016	11	2 661	240
2015	11	2 617	239
2014	11	2 832	191
2013	10	2 498	218

Sumber : Kantor Kementerian Agama Kabupaten Demak

Tabel 4.7. JUMLAH SEKOLAH, MURID DAN GURU SEKOLAH ALIYAH DI KECAMATAN SAYUNG TAHUN 2017

DESA	SEKOLAH	MURID	GURU
1	2	3	4
1 Jetaksari	0	0	0
2 Dombo	0	0	0
3 Bulusari	2	433	34
4 Prampelan	0	0	0
5 Karangasem	0	0	0
6 Kalisari	1	298	26
7 Sayung	1	117	21
8 Tambakroto	1	129	15
9 Pilangsari	0	0	0
10 Loireng	0	0	0
11 Gemulak	0	0	0
12 Sidogemah	0	0	0
13 Purwosari	2	229	38
14 Sriwulan	0	0	0
15 Bedono	0	0	0
16 Timbulsloko	0	0	0
17 T u g u	0	0	0
18 Sidorejo	1	385	31
19 Banjarsari	0	0	0
20 Surodadi	0	0	0
JUMLAH	8	1 591	165

Sumber : Kantor Kementerian Agama Kabupaten Demak

**Tabel 4.8. JUMLAH TENAGA KESEHATAN
DI KECAMATAN SAYUNG
TAHUN 2017**

DESA	DOKTER	PARA- MEDIS	BIDAN	DUKUN BAYI
1	2	3	4	5
1 Jetaksari	0	2	1	0
2 Dombo	0	1	1	2
3 Bulusari	0	1	1	0
4 Prampelan	0	0	2	1
5 Karangasem	0	0	2	1
6 Kalisari	0	0	2	3
7 Sayung	2	10	2	3
8 Tambakroto	0	5	2	0
9 Pilangsari	0	1	1	0
10 Loireng	0	5	2	2
11 Gemulak	0	0	2	0
12 Sidogemah	1	1	3	1
13 Purwosari	1	5	2	2
14 Sriwulan	2	15	3	2
15 Bedono	0	0	1	1
16 Timbulsloko	0	0	1	2
17 T u g u	0	2	2	1
18 Sidorejo	0	0	2	0
19 Banjarsari	0	3	2	2
20 Surodadi	0	1	1	1
JUMLAH	6	52	35	24
2016	6	52	36	28
2015	6	52	36	28
2014	7	52	41	28
2013	7	52	41	28

Sumber : Puskesmas Kecamatan Sayung

Tabel 4.9. JUMLAH PESERTA KB AKTIF MENURUT ALAT KONTRASEPSI DI KECAMATAN SAYUNG TAHUN 2017

DESA	I U D	M O P	M O W	INPLT
1	2	3	4	5
1 Jetaksari	35	8	25	50
2 Dombo	34	6	18	51
3 Bulusari	45	16	19	95
4 Prampelan	46	9	24	103
5 Karangasem	30	8	21	116
6 Kalisari	42	12	33	116
7 Sayung	43	26	61	118
8 Tambakroto	33	4	17	66
9 Pilangsari	27	8	21	60
10 Loireng	33	5	10	70
11 Gemulak	63	8	19	92
12 Sidogemah	44	19	28	101
13 Purwosari	54	26	66	103
14 Sriwulan	121	36	142	149
15 Bedono	58	10	23	176
16 Timbulsloko	33	6	18	69
17 T u g u	52	9	20	145
18 Sidorejo	109	24	28	104
19 Banjarsari	57	11	23	104
20 Surodadi	33	8	22	91
JUMLAH	992	259	638	1 979
2016	980	257	635	1 975
2015	834	254	554	1 707
2014	901	265	587	1 865
2013	883	254	582	1 860

Sumber : UPTD Bapermas dan KB Kecamatan Sayung

Lanjutan.

DESA	SUNTIK	P I L	KONDOM	JUMLAH
1	6	7	8	9
1 Jetaksari	724	17	3	862
2 Dombo	443	27	3	582
3 Bulusari	596	22	6	799
4 Prampelan	391	17	7	597
5 Karangasem	541	22	8	746
6 Kalisari	1 412	21	8	1 644
7 Sayung	992	20	8	1 268
8 Tambakroto	331	19	5	475
9 Pilangsari	390	19	5	530
10 Loireng	411	21	6	556
11 Gemulak	475	19	7	683
12 Sidogemah	931	28	6	1 157
13 Purwosari	835	24	7	1 115
14 Sriwulan	3 180	52	22	3 702
15 Bedono	376	15	6	664
16 Timbulsloko	447	27	6	606
17 T u g u	733	20	8	987
18 Sidorejo	564	22	7	858
19 Banjarsari	432	12	6	645
20 Surodadi	379	10	6	549
JUMLAH	14 583	434	140	19 025
2016	14 574	427	135	18 983
2015	14 146	266	66	17 827
2014	14 385	374	121	18 498
2013	14 333	343	103	13 808

Sumber : UPTD Bapermas dan KB Kecamatan Sayung

**Tabel 4.10. JUMLAH NIKAH, TALAK, CERAI & RUJUK
DI KECAMATAN SAYUNG
TAHUN 2017**

DESA	NIKAH	TALAK	RUJUK	CERAI
1	2	3	4	5
1 Jetaksari	45	0	0	0
2 Dombo	41	0	0	0
3 Bulusari	40	0	0	0
4 Prampelan	39	0	0	0
5 Karangasem	36	0	0	0
6 Kalisari	110	0	0	0
7 Sayung	79	0	0	0
8 Tambakroto	39	0	0	0
9 Pilangsari	32	0	0	0
10 Loireng	34	0	0	0
11 Gemulak	35	0	0	0
12 Sidogemah	54	0	0	0
13 Purwosari	55	0	0	0
14 Sriwulan	109	0	0	0
15 Bedono	40	0	0	0
16 Timbulsloko	36	0	0	0
17 T u g u	62	0	0	0
18 Sidorejo	48	0	0	0
19 Banjarsari	43	0	0	0
20 Surodadi	29	0	0	0
JUMLAH	1 006	0	0	0
2016	987	24	0	0
2015	1 071	24	0	0
2014	1 073	0	0	37
2013	1 073	0	0	36

Sumber : K.U.A Kecamatan Sayung

**Tabel 4.11. JUMLAH PRASARANA KESEHATAN
DI KECAMATAN SAYUNG
TAHUN 2017**

DESA	Rumah sakit	Puskes- mas	Puskes- mas Pembantu	Poskesdes	Rumah Bersalin
1	2	3	4	5	6
1 Jetaksari	0	0	0	1	0
2 Dombo	0	0	0	1	2
3 Bulusari	0	0	0	1	0
4 Prampelan	0	0	0	1	0
5 Karangasem	0	0	0	1	0
6 Kalisari	0	0	1	1	0
7 Sayung	0	0	1	1	3
8 Tambakroto	0	1	0	1	2
9 Pilangsari	0	0	0	1	0
10 Loireng	0	0	0	1	0
11 Gemulak	0	0	0	1	0
12 Sidogemah	0	0	0	1	0
13 Purwosari	0	1	0	1	1
14 Sriwulan	0	0	0	1	1
15 Bedono	0	0	1	1	0
16 Timbulsloko	0	0	0	1	0
17 T u g u	0	0	0	1	0
18 Sidorejo	0	0	1	1	0
19 Banjarsari	0	0	0	1	0
20 Surodadi	0	0	1	1	0
JUMLAH	0	2	5	20	9
2016	0	2	5	20	9
2015	0	2	5	20	5
2014	0	2	5	20	5
2013	0	2	5	20	5

Sumber : Puskesmas Kecamatan Sayung

**Tabel 4.12. JUMLAH TEMPAT IBADAH
DI KECAMATAN SAYUNG
TAHUN 2017**

DESA	MUSHOLLA	MASJID	GEREJA		
			KATHOLIK	PROTES- TAN	PURA/ WIHARA
1	2	3	4	5	6
1 Jetaksari	22	3	0	0	0
2 Dombo	16	2	0	0	0
3 Bulusari	19	4	0	0	0
4 Prampelan	19	2	0	0	0
5 Karangasem	19	2	0	0	0
6 Kalisari	33	3	0	0	0
7 Sayung	32	6	0	0	0
8 Tambakroto	17	2	0	0	0
9 Pilangsari	14	1	0	0	0
10 Loireng	10	2	0	0	0
11 Gemulak	14	4	0	0	0
12 Sidogemah	21	5	0	0	0
13 Purwosari	17	4	0	0	0
14 Sriwulan	14	7	0	0	0
15 Bedono	17	4	0	0	0
16 Timbulsloko	13	5	0	0	0
17 T u g u	12	5	0	0	0
18 Sidorejo	18	6	0	0	0
19 Banjarsari	16	6	0	0	0
20 Surodadi	12	3	0	0	0
JUMLAH	355	76	0	0	0
2016	355	72	0	0	0
2015	349	72	0	0	0
2014	343	72	0	0	0
2013	343	72	0	0	0

Sumber : KUA Kec Sayung

**Tabel 4.13. JUMLAH PEMELUK AGAMA
DI KECAMATAN SAYUNG
TAHUN 2017**

DESA	ISLAM	KRISTEN KATHOLIK	KRISTEN PROTESTAN	HINDU/ BUDHA	JUMLAH
1	2	3	4	5	6
1 Jetaksari	4 957	0	2	0	4 959
2 Dombo	3 570	0	0	0	3 570
3 Bulusari	4 770	0	0	0	4 770
4 Prampelan	3 841	0	1	0	3 842
5 Karangasem	4 222	0	0	0	4 222
6 Kalisari	10 106	0	2	0	10 108
7 Sayung	9 570	1	24	1	9 596
8 Tambakroto	2 652	3	0	0	2 655
9 Pilangsari	3 072	0	0	0	3 072
10 Loireng	3 246	0	76	0	3 322
11 Gemulak	4 426	0	1	0	4 427
12 Sidogemah	7 445	1	12	0	7 458
13 Purwosari	6 541	27	19	0	6 587
14 Sriwulan	11 559	470	471	17	12 517
15 Bedono	3 520	0	1	0	3 521
16 Timbulsloko	3 454	0	0	0	3 454
17 T u g u	5 893	0	0	0	5 893
18 Sidorejo	5 661	0	0	0	5 661
19 Banjarsari	3 816	3	31	0	3 850
20 Surodadi	2 887	0	1	0	2 888
JUMLAH	105 208	505	641	18	106 372
2016	104 009	489	633	18	103 932
2015	102 792	489	633	18	103 932
2014	101 560	488	626	18	102 692
2013	100 301	483	624	17	101 425

Sumber : KUA Kec Sayung

**Tabel 5.1. LUAS PANEN DAN PRODUKSI PADI SAWAH
DI KECAMATAN SAYUNG
TAHUN 2017**

JENIS TANAMAN	TAMBAH TANAM (Ha)	LUAS PANEN (Ha)	RATA- RATA- (Kw/Ha)	Produksi Bersih (Ton)
1	2	3	4	5
1 PADI	3 968	3 270	62.47	20 429
2 JAGUNG	741	657	66.49	4 366
3 KETELA POHON	0	0	0.00	0
4 KETELA RAMBAT	0	0	0.00	0
5 KACANG TANAH	2	4	11.04	4
6 KACANG HIJAU	7	7	13.26	9
7 KEDELAI	7	7	24.29	17
8 SORGUM	0	0	0.00	0

Sumber : PPL Kec Sayung

**Tabel 6.1. JUMLAH KENDARAAN BERMOTOR
DI KECAMATAN SAYUNG
TAHUN 2017**

DESA	MOBIL DINAS	MOBIL PRIBADI	TRUK	BIS	SEPEDA MOTOR	PERAHU TEMPEL
1	2	3	4	5	6	7
1 Jetaksari	0	18	4	1	256	0
2 Dombo	0	14	3	0	255	0
3 Bulusari	2	39	17	0	390	0
4 Prampelan	0	16	3	0	287	0
5 Karangasem	0	25	3	0	301	0
6 Kalisari	0	33	12	0	432	0
7 Sayung	0	23	5	0	431	0
8 Tambakroto	0	16	3	0	246	0
9 Pilangsari	0	18	3	0	259	0
10 Loireng	0	20	2	0	276	0
11 Gemulak	0	26	8	0	277	0
12 Sidogemah	1	21	6	0	266	0
13 Purwosari	3	54	12	8	388	0
14 Sriwulan	13	156	22	14	871	0
15 Bedono	0	16	1	0	343	0
16 Timbulsloko	0	13	2	0	187	0
17 T u g u	0	24	8	1	365	0
18 Sidorejo	0	21	4	0	349	0
19 Banjarsari	0	21	4	0	352	0
20 Surodadi	0	13	2	0	337	0
JUMLAH	19	587	124	24	6 868	0
2016	19	555	119	24	6 505	0
2015	19	552	116	26	6 019	0
2014	17	514	106	26	5 830	0
2013	16	487	102	25	5 432	0

Sumber : Monografi Kecamatan Sayung

DATA

MENCERDASKAN BANGSA



**BADAN PUSAT STATISTIK
KABUPATEN DEMAK**

Jl. Sultan Hadiwijaya No. 23 Demak
Telp./Fax : (0291) 885445
e-mail : bps3321@bps.go.id
homepage : <http://demakkab.bps.go.id>