

Gambar 1.1. Sebaran Luas Wilayah Kecamatan Wonosalam Menurut Desa Tahun 2017

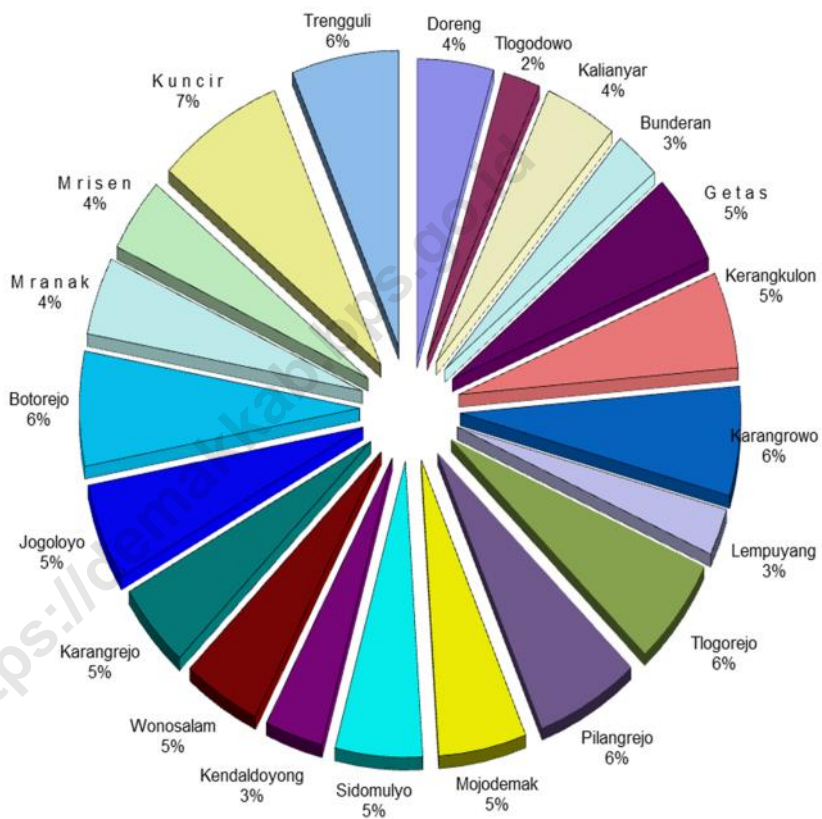

Sumber : Monografi Kecamatan Wonosalam

Gambar 1.2. Luas Penggunaan Lahan Kecamatan Wonosalam Menurut Desa Tahun 2017

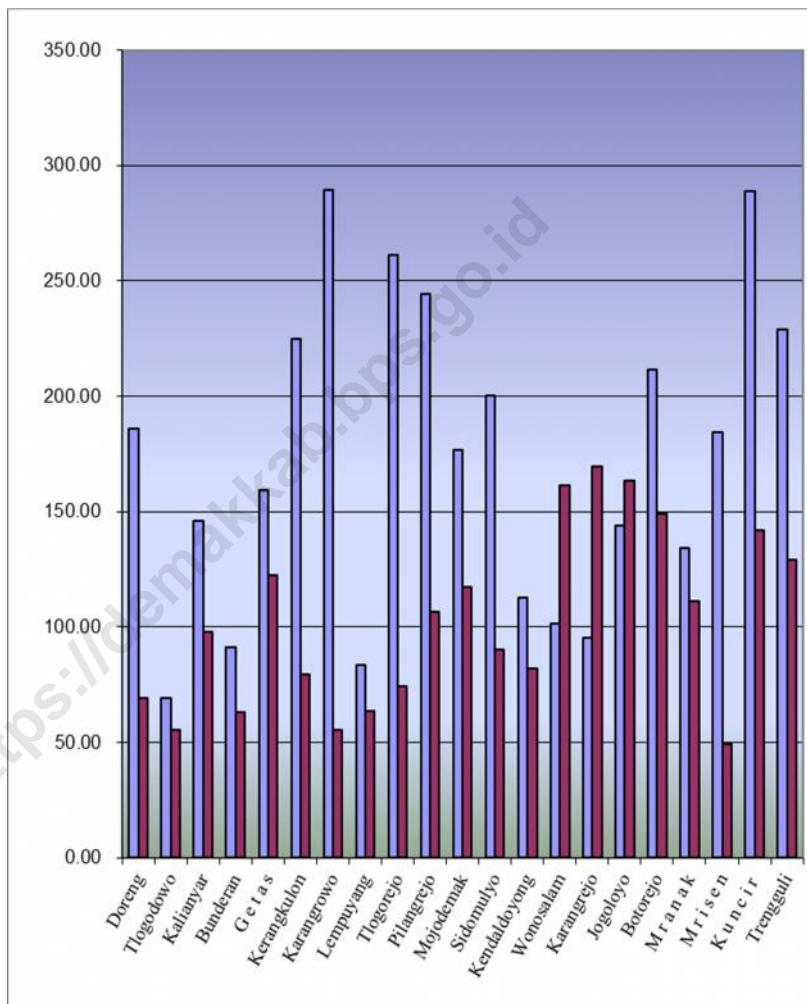

Sumber : Monografi Kecamatan Wonosalam

Tabel 1.1. Letak Geografis Kecamatan Wonosalam**I Batas Wilayah Kecamatan Wonosalam**

- > Sebelah Utara Kecamatan Demak
- > Sebelah Timur Kecamatan Dempet
- > Sebelah Selatan Kecamatan Karangtengah
- > Sebelah Barat Kecamatan Demak dan Kecamatan Gajah

II Jarak Terjauh dari Ibukota Kecamatan

- > Dari Barat ke Timur \pm 8 Km.
- > Dari Utara ke Selatan \pm 10 Km.

III. Jarak dari Kecamatan ke Ibukota Kabupaten 20 KM**Jarak dari Kecamatan ke Pusat Kecamatan Lainnya**

- > Ke Kecamatan Demak : 5 Km.
- > Ke Kecamatan Dempet : 5 Km.
- > Ke Kecamatan Karangtengah : 10 Km.
- > Ke Kecamatan Gajah : 15 Km.

Sumber : Monografi Kecamatan Wonosalam

Tabel 1.1. Lanjutan

	Desa	Bujur Timur X Koordinat	Bujur Selatan Y Koordinat	Ketinggian (meter)
	(1)	(2)	(3)	
1	Doreng	110.68158	6.96817	6
2	Tlogodowo	110.65775	6.95229	10
3	Kalianyar	110.68191	6.94239	6
4	Bunderan	110.69209	6.95033	7
5	Getas	110.68880	6.93554	7
6	Kerangkulon	110.68172	6.93310	10
7	Karangrowo	110.66198	6.94583	7
8	Lempuyang	110.64870	6.94096	8
9	Tlogorejo	110.66357	6.93193	6
10	Pilangrejo	110.67246	6.92733	5
11	Mojodemak	110.68680	6.92093	7
12	Sidomulyo	110.66168	6.91328	6
13	Kendaldoyong	110.63877	6.91963	8
14	Wonosalam	110.63168	6.92885	10
15	Karangrejo	110.60740	6.91689	7
16	Jogoloyo	110.63461	6.90971	6
17	Botorejo	110.65437	6.90230	6
18	Mranak	110.66497	6.88617	5
19	Mrisen	110.68806	6.89548	5
20	Kuncir	110.70078	6.89535	5
21	Trengguli	110.69880	6.89035	4

Sumber : Monografi Kecamatan Wonosalam

Tabel 1.2. Luas Wilayah Kecamatan Wonosalam Menurut Desa Tahun 2017

	Desa	Luas (KM ²)	Persentase (%)
	(1)	(2)	(3)
1	Doreng	2.55	4.41
2	Tlogodowo	1.24	2.14
3	Kalianyar	2.44	4.22
4	Bunderan	1.54	2.66
5	G e t a s	2.81	4.86
6	Kerangkulon	3.04	5.26
7	Karangrowo	3.44	5.95
8	Lempuyang	1.48	2.56
9	Tlogorejo	3.35	5.79
10	Pilangrejo	3.51	6.07
11	Mojodemak	2.94	5.08
12	Sidomulyo	2.91	5.03
13	Kendaldoyong	1.95	3.37
14	Wonosalam	2.63	4.55
15	Karangrejo	2.65	4.58
16	Jogoloyo	3.07	5.31
17	Botorejo	3.61	6.24
18	M r a n a k	2.45	4.24
19	M r i s e n	2.33	4.03
20	K u n c i r	4.31	7.45
21	Trengguli	3.58	6.19
Jumlah	2017	57.83	100.00
	2016	57.83	100.00
	2015	57.83	100.00
	2014	57.83	100.00
	2013	57.83	100.00

Sumber : Monografi Kecamatan Wonosalam

**Tabel 1.3 Luas Tanah Sawah dan Tanah Kering Menurut Desa
di Kecamatan Wonosalam Tahun 2017**

	Desa	Tanah Sawah (Ha)	Tanah Kering (Ha)	Jumlah (Ha)
	(1)	(2)	(3)	(4)
1	Doreng	185.80	69.00	254.80
2	Tlogodowo	69.10	55.20	124.30
3	Kalianyar	146.00	97.70	243.70
4	Bunderan	91.00	63.00	154.00
5	Getas	159.11	122.29	281.40
6	Kerangkulon	224.90	79.50	304.40
7	Karangrowo	289.19	55.21	344.40
8	Lempuyang	83.70	63.80	147.50
9	Tlogorejo	261.34	74.06	335.40
10	Pilangrejo	244.50	106.30	350.80
11	Mojodemak	176.82	117.40	294.22
12	Sidomulyo	200.46	90.24	290.70
13	Kendaloyong	112.78	81.82	194.60
14	Wonosalam	101.40	161.30	262.70
15	Karangrejo	95.16	169.74	264.90
16	Jogoloyo	143.83	163.17	307.00
17	Botorejo	211.55	149.05	360.60
18	Mranak	134.17	111.13	245.30
19	Mrisen	184.30	49.2	233.5
20	Kuncir	289.00	141.8	430.8
21	Trengguli	228.80	129.22	358.02
Jumlah	2017	3,632.91	2 150.13	5,783.04
	2016	3,632.91	2 150.13	5,783.04
	2015	3,632.91	2 150.13	5,783.04
	2014	3,632.91	2 150.13	5,783.04
	2013	3,650.38	2 132.66	5,783.04

Sumber : Monografi Kecamatan Wonosalam

Tabel 1.4. Luas Tanah Sawah Menurut Desa dan Jenis Pengairan di Kecamatan Wonosalam Tahun 2017

	Desa	Teknis (Ha)	1/2 Teknis (Ha)	Sederhana (Ha)
	(1)	2	3	4
1	Doreng	170.70	0.00	0.00
2	Tlogodowo	65.00	0.00	0.00
3	Kalianyar	137.70	0.00	0.00
4	Bunderan	81.80	9.20	0.00
5	Getas	152.30	1.71	0.00
6	Kerangkulon	16.70	187.80	0.00
7	Karangrowo	271.30	17.89	0.00
8	Lempuyang	83.70	0.00	0.00
9	Tlogorejo	0.00	198.49	0.00
10	Pilangrejo	210.30	0.00	0.00
11	Mojodemak	176.82	0.00	0.00
12	Sidomulyo	139.90	52.20	0.00
13	Kendaldoyong	0.00	112.78	0.00
14	Wonosalam	0.00	46.00	0.00
15	Karangrejo	0.00	60.70	18.20
16	Jogoloyo	0.00	142.03	0.00
17	Botorejo	191.30	17.60	0.00
18	Mranak	0.00	114.20	0.00
19	Mrisen	0.00	157.20	0.00
20	Kuncir	96.70	93.10	0.00
21	Trengguli	43.00	109.00	0.00
Jumlah	2017	1837.22	1319.90	18.20
	2016	1837.22	1319.90	18.20
	2015	1837.22	1319.90	18.20
	2014	1837.22	1319.90	18.20
	2013	1837.22	1319.90	18.20

Sumber : Monografi Kecamatan Wonosalam

Tabel 1.4. Lanjutan

Desa		Sederhana Non PU (Ha)	Tadah Hujan (Ha)	Jumlah (Ha)
(1)		5	6	7
1	Doreng	0.00	15.10	185.80
2	Tlogodowo	0.00	4.10	69.10
3	Kalianyar	0.00	8.30	146.00
4	Bunderan	0.00	0.00	91.00
5	Getas	0.00	5.10	159.11
6	Kerangkulon	0.00	20.40	224.90
7	Karangrowo	0.00	0.00	289.19
8	Lempuyang	0.00	0.00	83.70
9	Tlogorejo	0.00	62.85	261.34
10	Pilangrejo	0.00	34.20	244.50
11	Mojodemak	0.00	0.00	176.82
12	Sidomulyo	0.00	8.36	200.46
13	Kendalduyong	0.00	0.00	112.78
14	Wonosalam	0.00	55.40	101.40
15	Karangrejo	0.00	16.26	95.16
16	Jogoloyo	0.00	1.80	143.83
17	Botorejo	0.00	2.65	211.55
18	Mranak	0.00	19.97	134.17
19	Mrisen	0.00	27.10	184.30
20	Kuncir	92.80	6.40	289.00
21	Trengguli	38.40	38.40	228.80
Jumlah	2017	131.20	326.39	3,632.91
	2016	131.20	326.39	3,632.91
	2015	131.20	326.39	3,632.91
	2014	131.20	326.39	3,632.91
	2013	131.20	326.39	3,632.91

Sumber : Monografi Kecamatan Wonosalam

Tabel 1.5. Luas Tanah Kering menurut Desa dan Penggunaannya di Kecamatan Wonosalam Tahun 2017

	Desa	Peka- rangan/ Bangann (Ha)	Tegalan/ Kebun (Ha)	Lahan lainnya / Padang (Ha)	Tebat / Empang (Ha)	Tambak (Ha)
	(1)	2	3	4	5	6
1	Doreng	44.50	15.40	0.00	0.00	0.00
2	Tlogodowo	39.50	4.90	0.00	0.00	0.00
3	Kalianyar	76.50	11.70	0.00	0.00	0.00
4	Bunderan	33.40	14.23	0.00	0.00	0.00
5	G e t a s	80.39	30.30	0.00	0.00	0.00
6	Kerangkulon	71.90	0.20	0.00	0.00	0.00
7	Karangowo	48.21	3.30	0.00	0.00	0.00
8	Lempuyang	46.70	12.80	0.00	0.00	0.00
9	Tlogorejo	67.12	6.94	0.00	0.00	0.00
10	Pilangrejo	84.85	6.80	0.00	0.00	0.00
11	Mojodemak	91.92	19.78	0.00	0.00	0.00
12	Sidomulyo	62.00	20.60	0.00	0.00	0.00
13	Kendaldoyong	59.06	16.82	0.00	0.00	0.00
14	Wonosalam	69.14	81.56	0.00	0.00	0.00
15	Karangrejo	105.58	53.02	0.00	0.00	0.00
16	Jogoloyo	79.90	66.97	0.00	0.00	0.00
17	Botorejo	109.87	11.59	0.00	0.00	0.00
18	M r a n a k	82.73	1.10	0.00	0.00	0.00
19	M r i s e n	31.70	9.40	0.00	0.00	0.00
20	K u n c i r	76.50	43.70	0.00	0.00	0.00
21	Trengguli	70.32	52.20	0.00	0.00	0.00
Jumlah	2017	1431.79	483.31	0.00	0.00	0.00
	2016	1431.79	483.31	0.00	0.00	0.00
	2015	1431.79	483.31	0.00	0.00	0.00
	2014	1431.79	483.31	0.00	0.00	0.00
	2013	1431.79	483.31	0.00	0.00	0.00

Sumber : Monografi Kecamatan Wonosalam

Tabel 1.5. Lanjutan

	Desa	Sement.	Hutan	Perkeb.	Lainnya	Jumlah
		Tidak Diushkan	Negara	Negara/ Swasta	(Sungai, Jln, dll)	
	(1)	7	8	9	10	11
1	Doreng	0.00	0.00	0.00	9.10	69.00
2	Tlogodowo	0.00	0.00	0.00	10.80	55.20
3	Kalianyar	0.00	0.00	0.00	9.50	97.70
4	Bunderan	0.00	0.00	0.00	15.37	63.00
5	Getas	0.00	0.00	0.00	11.60	122.29
6	Kerangkulon	0.00	0.00	0.00	7.40	79.50
7	Karangrowo	0.00	0.00	0.00	3.70	55.21
8	Lempuyang	0.00	0.00	0.00	4.30	63.80
9	Tlogorejo	0.00	0.00	0.00	13.90	74.06
10	Pilangrejo	0.00	0.00	0.00	14.65	106.30
11	Mojodemak	0.00	0.00	0.00	5.70	117.40
12	Sidomulyo	0.00	0.00	0.00	7.64	90.24
13	Kendaldoyong	0.00	0.00	0.00	5.94	81.82
14	Wonosalam	0.00	0.00	0.00	10.60	161.30
15	Karangrejo	0.00	0.00	0.00	11.14	169.74
16	Jogoloyo	0.00	0.00	0.00	16.30	163.17
17	Botorejo	0.00	0.00	0.00	27.59	149.05
18	Mranak	0.00	0.00	0.00	27.30	111.13
19	Mrisen	0.00	0.00	0.00	8.10	49.20
20	Kuncir	0.00	0.00	0.00	21.60	141.80
21	Trengguli	0.00	0.00	0.00	6.70	129.22
Jumlah	2017	0.00	0.00	0.00	235.03	2150.13
	2016	0.00	0.00	0.00	235.03	2150.13
	2015	0.00	0.00	0.00	235.03	2150.13
	2014	0.00	0.00	0.00	235.03	2150.13
	2013	0.00	0.00	0.00	235.03	2150.13

Tabel 1.6. Jumlah Hari Hujan dan Curah Hujan di Kecamatan Wonosalam Tahun 2017

	Bulan	Hari Hujan (Hari)	Curah Hujan (MM)
	(1)	(2)	(3)
1	Januari	14	334
2	Februari	10	355
3	Maret	6	213
4	April	7	56
5	Mei	5	165
6	Juni	2	85
7	Juli	1	4
8	Agustus	0	0
9	September	4	58
10	Oktober	7	201
11	November	13	262
12	Desember	10	199
Jumlah	2017	79	1932
	2016	86	1745
	2015	47	1065
	2014	63	1223
	2013	87	1472

**Tabel 2.1. Jumlah Sarana Pemerintahan Desa
di Kecamatan Wonosalam Tahun 2017**

	Desa	Balai Desa	Kantor Desa
	(1)	(2)	(3)
1	Doreng	1	1
2	Tlogodowo	1	1
3	Kalianyar	1	1
4	Bunderan	1	1
5	Getas	1	1
6	Kerangkulon	1	1
7	Karangrowo	1	1
8	Lempuyang	1	1
9	Tlogorejo	1	1
10	Pilangrejo	1	1
11	Mojodemak	1	1
12	Sidomulyo	1	1
13	Kendaldoyong	1	1
14	Wonosalam	1	1
15	Karangrejo	1	1
16	Jogoloyo	1	1
17	Botorejo	1	1
18	Mranak	1	1
19	Mrisen	1	1
20	Kuncir	1	1
21	Trengguli	1	1
Jumlah	2017	21	21
	2016	21	21
	2015	21	21
	2014	21	21
	2013	21	21

Sumber : Monografi Kecamatan Wonosalam

**Tabel 2.2. Luas Tanah Bengkok dan Kas Desa
di Kecamatan Wonosalam Tahun 2017**

	Desa	Tanah Bengkok (Ha)	Kas Desa (Ha)
	1	2	3
1	Doreng	43.43	9.41
2	Tlogodowo	14.40	6.31
3	Kalianyar	39.17	11.96
4	Bunderan	23.28	6.69
5	Getas	38.22	17.77
6	Kerangkulon	52.82	19.69
7	Karangrowo	55.40	26.13
8	Lempuyang	23.70	8.77
9	Tlogorejo	52.79	19.65
10	Pilangrejo	51.12	23.19
11	Mojodemak	51.74	14.10
12	Sidomulyo	40.12	17.95
13	Kendaldoyong	27.22	12.88
14	Wonosalam	33.80	3.99
15	Karangrejo	39.06	15.14
16	Jogoloyo	38.06	12.13
17	Botorejo	45.46	19.09
18	Mranak	30.06	15.59
19	Mrisen	33.81	20.94
20	Kuncir	79.33	22.30
21	Trengguli	52.70	15.78
	Jumlah		
	2017	865.69	319.46
	2016	865.69	319.46
	2015	865.69	319.46
	2014	865.69	319.46
	2013	865.69	319.46

Sumber : Monografi Kecamatan Wonosalam

Tabel 2.3. Jumlah Dusun, RW dan RT Menurut Desa di Kecamatan Wonosalam Tahun 2016

	Desa	Dusun	RW	RT
	1	2	3	4
1	Doreng	2	4	12
2	Tlogodowo	2	2	10
3	Kalianyar	6	6	32
4	Bunderan	1	2	14
5	Getas	3	5	40
6	Kerangkulon	3	5	36
7	Karangrowo	3	4	14
8	Lempuyang	1	4	12
9	Tlogorejo	2	5	27
10	Pilangrejo	6	6	37
11	Mojodemak	1	5	32
12	Sidomulyo	4	5	31
13	Kendaldoyong	3	3	28
14	Wonosalam	3	4	26
15	Karangrejo	12	6	22
16	Jogoloyo	4	8	34
17	Botorejo	7	6	27
18	Mranak	6	5	28
19	Mrisen	2	5	18
20	Kuncir	4	4	23
21	Trengguli	4	10	30
Jumlah	2017	79	104	533
	2016	79	104	533
	2015	79	104	528
	2014	79	104	527
	2013	79	99	508

Sumber : Monografi Kecamatan Wonosalam

Tabel 2.4. Jumlah Perangkat Desa Menurut Desa di Kecamatan Wonosalam Tahun 2017

Desa	Kepala Desa	Sekretaris Desa	Kepala Dusun	Kepala Urusan	Pelaksana Teknis	
1	2	3	4	5	6	
1 Doreng	1	0	4	3	3	
2 Tlogodowo	1	1	0	3	4	
3 Kalianyar	1	1	5	3	1	
4 Bunderan	1	0	0	3	2	
5 Getas	1	0	2	3	5	
6 Kerangkulon	1	1	5	3	3	
7 Karangrowo	1	1	1	3	4	
8 Lempuyang	1	1	2	3	0	
9 Tlogorejo	1	0	3	3	3	
10 Pilangrejo	1	0	1	3	6	
11 Mojodemak	1	1	0	3	3	
12 Sidomulyo	1	0	2	3	2	
13 Kendaldoyong	1	1	1	3	4	
14 Wonosalam	1	1	0	3	2	
15 Karangrejo	1	1	1	3	4	
16 Jogoloyo	1	1	1	3	2	
17 Botorejo	1	1	0	3	7	
18 Mranak	1	1	0	3	6	
19 Mrisen	1	0	2	3	2	
20 Kunci	1	1	4	3	5	
21 Trengguli	1	1	4	3	3	
Jumlah	2017	21	14	38	63	71
	2016	21	14	38	63	71
	2015	21	14	38	91	71
	2014	21	14	38	91	71
	2013	21	14	39	91	69

Sumber : Monografi Kecamatan Wonosalam

BAB III KEPENDUDUKAN

3.1. Kependudukan

Jumlah penduduk Kecamatan Wonosalam berdasarkan hasil Proyeksi Penduduk 2017 adalah sebanyak 76.670 orang terdiri atas 37.968 laki-laki dan 38.702 perempuan. Secara berurutan, penduduk terbanyak terdapat di Desa Jogoloyo dan Desa Wonosalam dengan jumlah penduduk masing - masing sebesar 7.757 orang dan 5.298 orang. Sedang penduduk terkecil terdapat di Desa Tlogodowo dan Desa Lempuyang dengan masing-masing sebanyak 1.068 orang dan 1.440 orang. Menurut kelompok umur, sebagian besar penduduk Kecamatan Wonosalam termasuk dalam usia produktif (15-64 tahun) sebanyak 52.464 orang (68,43 persen) dan selebihnya 19.736 orang (25,74 persen) berusia dibawah 15 tahun dan 4.489 orang (5,83 persen) berusia 65 tahun keatas.

Sedangkan besarnya Angka ketergantungan (dependency ratio) Kecamatan Wonosalam adalah 461,75. Hal ini berarti bahwa setiap 1.000 orang berusia produktif menanggung sebanyak 462 orang lebih penduduk usia dibawah 15 tahun dan 65 tahun keatas. Dilihat dari kepadatan penduduknya, pada tahun 2017 kepadatan penduduk Kecamatan Wonosalam mencapai 1.326 Jiwa/Km². Penduduk terpadat terdapat di Desa Jogoloyo dengan kepadatan 2.527 Jiwa/Km²,sedang penduduk paling jarang berada di Desa Karangrowo dengan kepadatan 608 Jiwa/Km².

Gambar 3.1. Jumlah Penduduk Kecamatan Wonosalam Laki-laki dan Perempuan Menurut Desa Tahun 2017

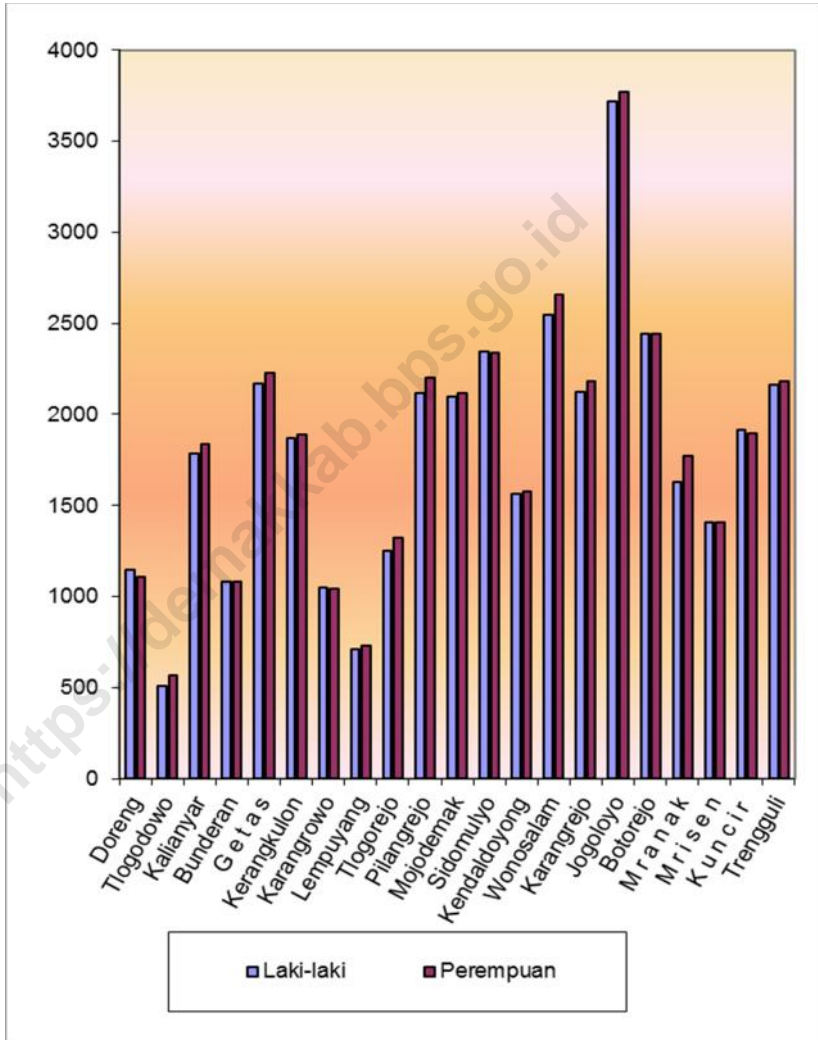

Sumber : Keppres 52 Kecamatan Wonosalam

Gambar 3.2. Peta Tematik Jumlah Penduduk Kecamatan Wonosalam Tahun 2017

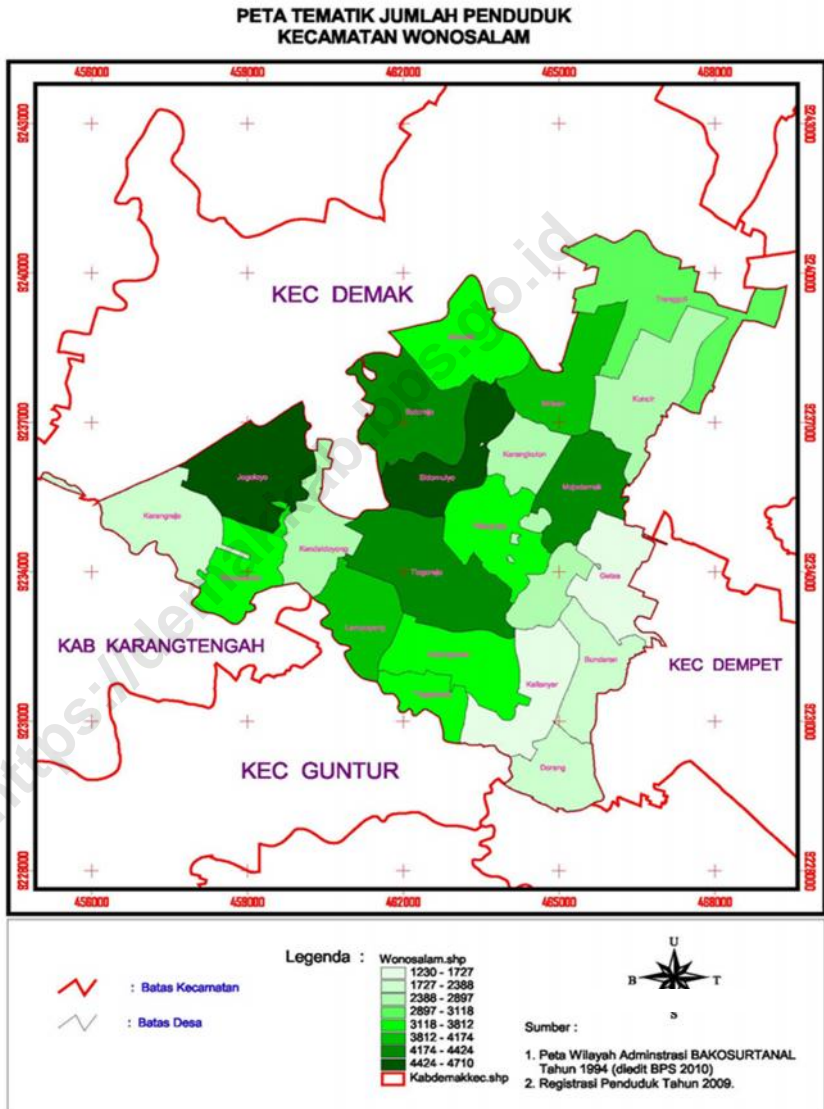

Tabel 3.1. Jumlah Penduduk Dewasa dan Anak-anak Menurut Jenis Kelamin di Kecamatan Wonosalam Tahun 2017

Desa	Dewasa		Jumlah	
	Laki-Laki	Perempuan		
1	2	3	4	
1 Doreng	840	831	1 671	
2 Tlogodowo	370	422	792	
3 Kalityar	1 314	1 387	2 701	
4 Bunderan	792	813	1 605	
5 Getas	1 591	1 675	3 266	
6 Kerangkulon	1 375	1 427	2 802	
7 Karangrowo	768	784	1 552	
8 Lempuyang	522	549	1 071	
9 Tlogorejo	916	995	1 911	
10 Pilangrejo	1 553	1 657	3 210	
11 Mojodemak	1 533	1 588	3 121	
12 Sidomulyo	1 736	1 776	3 512	
13 Kendaldoyong	1 157	1 199	2 356	
14 Wonosalam	1 902	2 035	3 937	
15 Karangrejo	1 571	1 656	3 227	
16 Jogoloyo	2 826	2 935	5 761	
17 Botorejo	1 828	1 874	3 702	
18 Mranak	1 202	1 340	2 542	
19 Mrisen	1 037	1 063	2 100	
20 Kuncir	1 414	1 435	2 849	
21 Trengguli	1 607	1 658	3 265	
Jumlah	2017	27 854	29 099	46 197
	2016	27 490	28 721	45 573
	2015	27 057	28 203	55 260
	2014	26 684	27 816	54 500
	2013	26 299	27 421	53 720

Sumber : BPS Kabupaten Demak

Tabel 3.1. Lanjutan

Desa	Anak-anak		Jumlah	
	Laki- Laki	Perem- puan		
1	2	3	4	
1 Doreng	304	275	579	
2 Tlogodowo	135	141	276	
3 Kalianyar	477	458	935	
4 Bunderan	287	268	555	
5 Getas	577	552	1 129	
6 Kerangkulon	499	471	970	
7 Karangrowo	279	259	538	
8 Lempuyang	189	180	369	
9 Tlogorejo	333	329	662	
10 Pilangrejo	564	546	1 110	
11 Mojodemak	557	524	1 081	
12 Sidomulyo	631	586	1 217	
13 Kendaldoyong	420	396	816	
14 Wonosalam	690	671	1 361	
15 Karangrejo	571	546	1 117	
16 Jogoloyo	1 027	969	1 996	
17 Botorejo	664	618	1 282	
18 Mranak	436	443	879	
19 Mrisen	376	350	726	
20 Kuncir	514	474	988	
21 Trengguli	584	547	1 131	
Jumlah	2017	10 114	9 603	19 717
	2016	10 129	9 619	19 748
	2015	10 209	9 771	19 980
	2014	10 224	9 782	20 006
	2013	10 233	9 794	20 027

Sumber : BPS Kabupaten Demak

Tabel 3.2. Rata-rata Jumlah Anggota Rumah Tangga Menurut Desa di Kecamatan Wonosalam Tahun 2017

Desa	Jumlah		Rata-rata	
	Rumah Tangga	Penduduk	Anggota Rumah Tangga	
1	2	3	4	
1 Doreng	725	2 250	3.10	
2 Tlogodowo	413	1 068	2.59	
3 Kalianyar	1,025	3 636	3.55	
4 Bunderan	679	2 160	3.18	
5 Getas	1,541	4 395	2.85	
6 Kerangkulon	1,228	3 772	3.07	
7 Karangrowo	673	2 090	3.11	
8 Lempuyang	516	1 440	2.79	
9 Tlogorejo	818	2 573	3.15	
10 Pilangrejo	1,358	4 320	3.18	
11 Mojodemak	1,353	4 202	3.11	
12 Sidomulyo	1,563	4 729	3.03	
13 Kendaldoyong	926	3 172	3.43	
14 Wonosalam	1,192	5 298	4.44	
15 Karangrejo	1,176	4 344	3.69	
16 Jogoloyo	1,414	7 757	5.49	
17 Botorejo	1,362	4 984	3.66	
18 Mranak	1,184	3 421	2.89	
19 Mrisen	920	2 826	3.07	
20 Kuncir	1,260	3 837	3.05	
21 Trengguli	1,228	4 396	3.58	
Jumlah	2017	22 554	76 670	3.40
	2016	22 430	75 959	3.39
	2015	18 365	69 434	3.78
	2014	18 190	69 014	3.82
	2013	17 862	68 573	3.86

Sumber : BPS Kabupaten Demak

Tabel 3.3. Penduduk Menurut Kelompok Umur dan Jenis Kelamin di Kecamatan Wonosalam Tahun 2017

Kelompok Umur	Laki-laki	Perempuan	Jumlah	
1	2	3	4	
0 - 4	3 221	3 079	6 300	
5 - 9	3 426	3 202	6 628	
10 - 14	3 467	3 322	6 789	
15 - 19	3 700	3 670	7 370	
20 - 24	3 658	3 501	7 159	
25 - 29	2 959	2 915	5 874	
30 - 34	2 624	2 827	5 451	
35 - 39	2 639	2 871	5 510	
40 - 44	2 678	2 762	5 440	
45 - 49	2 461	2 548	5 009	
50 - 54	2 170	2 264	4 434	
55 - 59	1 715	1 792	3 507	
60 - 64	1 328	1 382	2 710	
65 +	1 922	2 567	4 489	
Jumlah	2017	37 968	38 702	76 670
	2016	37 619	38 340	75 959
	2015	37 266	37 974	75 240
	2014	36 908	37 598	74 506
	2013	36 532	37 215	73 747

Tabel 3.4. Kepadatan Penduduk Menurut Desa di Kecamatan Wonosalam Tahun 2017

Desa	Luas (Km2)	Penduduk	Kepadatan (Jiwa/Km2)	
1	2	3	4	
1 Doreng	2.55	2 250	882	
2 Tlogodowo	1.24	1 068	861	
3 Kalianyar	2.44	3 636	1 490	
4 Bunderan	1.54	2 160	1 403	
5 G e t a s	2.81	4 395	1 564	
6 Kerangkulon	3.04	3 772	1 241	
7 Karangrowo	3.44	2 090	608	
8 Lempuyang	1.48	1 440	973	
9 Tlogorejo	3.35	2 573	768	
10 Pilangrejo	3.51	4 320	1 231	
11 Mojodemak	2.94	4 202	1 429	
12 Sidomulyo	2.91	4 729	1 625	
13 Kendaldoyong	1.95	3 172	1 627	
14 Wonosalam	2.63	5 298	2 014	
15 Karangrejo	2.65	4 344	1 639	
16 Jogoloyo	3.07	7 757	2 527	
17 Botorejo	3.61	4 984	1 381	
18 M r a n a k	2.45	3 421	1 396	
19 M r i s e n	2.33	2 826	1 213	
20 K u n c i r	4.31	3 837	890	
21 Trengguli	3.58	4 396	1 228	
Jumlah	2017	57.83	76,670	1 326
	2016	57.83	75 959	1 313
	2015	57.83	75 240	1 301
	2014	57.83	74 506	1 288
	2013	57.83	73 747	1 275

Sumber : BPS Kabupaten Demak

Tabel 3.5. Jumlah Kelahiran Penduduk Menurut Desa dan Jenis Kelamin di Kecamatan Wonosalam Tahun 2017

Desa	Laki-laki	Perempuan	Jumlah	
1	2	3	4	
1 Doreng	32	19	51	
2 Tlogodowo	11	14	25	
3 Kalianyar	28	29	57	
4 Bunderan	16	17	33	
5 G e t a s	12	13	25	
6 Kerangkulon	29	35	64	
7 Karangrowo	7	7	14	
8 Lempuyang	3	4	7	
9 Tlogorejo	31	33	64	
10 Pilangrejo	28	27	55	
11 Mojodemak	27	27	54	
12 Sidomulyo	28	43	71	
13 Kendaldoyong	12	7	19	
14 Wonosalam	9	27	36	
15 Karangrejo	36	29	65	
16 Jogoloyo	54	45	99	
17 Botorejo	43	42	85	
18 M r a n a k	21	21	42	
19 M r i s e n	30	33	63	
20 K u n c i r	22	23	45	
21 Trengguli	34	39	73	
Jumlah	2017	513	534	1 047
	2016	494	469	963
	2015	475	470	945
	2014	493	477	970
	2013	648	604	1 252

Sumber : Monografi Kecamatan Wonosalam

<https://demakkab.bps.go.id>

Tabel 3.6. Jumlah Kematian Penduduk Menurut Desa dan Jenis Kelamin di Kecamatan Wonosalam Tahun 2017

Desa	Laki-laki	Perempuan	Jumlah	
1	2	3	4	
1 Doreng	11	4	15	
2 Tlogodowo	2	5	7	
3 Kalianyar	13	9	22	
4 Bunderan	9	4	13	
5 G e t a s	12	18	30	
6 Kerangkulon	12	17	29	
7 Karangowo	12	13	25	
8 Lempuyang	6	3	9	
9 Tlogorejo	18	18	36	
10 Pilangrejo	7	4	11	
11 Mojodemak	26	18	44	
12 Sidomulyo	10	14	24	
13 Kendaldoyong	5	3	8	
14 Wonosalam	11	2	13	
15 Karangrejo	8	4	12	
16 Jogoloyo	28	19	47	
17 Botorejo	2	0	2	
18 M r a n a k	16	18	34	
19 M r i s e n	12	13	25	
20 K u n c i r	17	16	33	
21 Trengguli	35	32	67	
Jumlah	2017	272	234	506
	2016	268	265	533
	2015	224	213	437
	2014	205	217	422
	2013	187	149	336

Sumber : Monografi Kecamatan Wonosalam

Tabel 3.7. Jumlah Penduduk yang Datang Menurut Desa dan Jenis Kelamin di Kecamatan Wonosalam Tahun 2017

Desa	Laki-laki	Perempuan	Jumlah	
1	2	3	4	
1 Doreng	14	11	25	
2 Tlogodowo	10	18	28	
3 Kalianyar	18	14	32	
4 Bunderan	16	11	27	
5 G e t a s	12	13	25	
6 Kerangkulon	31	39	70	
7 Karangrowo	11	12	23	
8 Lempuyang	8	7	15	
9 Tlogorejo	28	19	47	
10 Pilangrejo	24	19	43	
11 Mojodemak	23	9	32	
12 Sidomulyo	22	35	57	
13 Kendaldoyong	16	15	31	
14 Wonosalam	29	25	54	
15 Karangrejo	29	23	52	
16 Jogoloyo	45	40	85	
17 Botorejo	32	21	53	
18 M r a n a k	23	26	49	
19 M r i s e n	15	18	33	
20 K u n c i r	29	16	45	
21 Trengguli	35	32	67	
Jumlah	2017	470	423	893
	2016	451	453	904
	2015	354	327	681
	2014	261	270	531
	2013	403	558	961

Sumber : Monografi Kecamatan Wonosalam

Tabel 3.8. Jumlah Penduduk yang Pergi Menurut Desa dan Jenis Kelamin di Kecamatan Wonosalam Tahun 2017

Desa	Laki-laki	Perempuan	Jumlah	
1	2	3	4	
1 Doreng	18	19	37	
2 Tlogodowo	12	17	29	
3 Kalianyar	14	10	24	
4 Bunderan	25	19	44	
5 Getas	12	18	30	
6 Kerangkulon	20	16	36	
7 Karangrowo	29	28	57	
8 Lempuyang	9	10	19	
9 Tlogorejo	28	36	64	
10 Pilangrejo	21	13	34	
11 Mojodemak	18	9	27	
12 Sidomulyo	24	20	44	
13 Kendaldoyong	10	8	18	
14 Wonosalam	44	32	76	
15 Karangrejo	46	25	71	
16 Jogoloyo	44	35	79	
17 Botorejo	30	27	57	
18 Mranak	21	19	40	
19 Mrisen	17	15	32	
20 Kuncir	21	20	41	
21 Trengguli	20	25	45	
Jumlah	2017	483	421	904
	2016	431	375	806
	2015	346	337	683
	2014	182	165	347
	2013	398	330	728

Sumber : Monografi Kecamatan Wonosalam

**Tabel 3.9. Rasio Ibu dan Anak (CWR - CHILD WOMAN RATIO)
di Kecamatan Wonosalam Tahun 2017**

Desa	Penduduk	Wanita	C W R	
	Usia 0 - 4 TH	Usia 15 - 49 TH		
1	2	3	4	
1 Doreng	185	603	306.80	
2 Tlogodowo	89	306	290.85	
3 Kalianyar	299	1 006	297.22	
4 Bunderan	178	588	302.72	
5 G e t a s	361	1 214	297.36	
6 Kerangkulon	310	1 035	299.52	
7 Karangrowo	172	568	302.82	
8 Lempuyang	118	397	297.23	
9 Tlogorejo	211	722	292.24	
10 Pilangrejo	355	1 200	295.83	
11 Mojodemak	345	1 151	299.74	
12 Sidomulyo	389	1 289	301.78	
13 Kendaldoyong	261	869	300.35	
14 Wonosalam	435	1 476	294.72	
15 Karangrejo	357	1 200	297.50	
16 Jogoloyo	638	2 128	299.81	
17 Botorejo	409	1 359	300.96	
18 M r a n a k	280	971	288.36	
19 M r i s e n	231	771	299.61	
20 K u n c i r	316	1 040	303.85	
21 Trengguli	361	1 201	300.58	
Jumlah	2017	6 300	21 094	298.66
	2016	6 348	21 007	302.18
	2015	6 313	20 755	304.17
	2014	6 340	20 656	306.93
	2013	6 354	20 541	309.33

Sumber : BPS Kabupaten Demak

**Tabel 3.10. Angka Fertilitas Umum/General Fertility Rate
di Kecamatan Wonosalam Tahun 2017**

Desa	Jumlah	Wanita	G F R	
	Kelahiran 1 Tahun	Usia 15 - 49 TH		
1	2	3	4	
1 Doreng	51	603	84.58	
2 Tlogodowo	25	306	81.70	
3 Kalianyar	57	1 006	56.66	
4 Bunderan	33	588	56.12	
5 G e t a s	25	1 214	20.59	
6 Kerangkulon	64	1 035	61.84	
7 Karangrowo	14	568	24.65	
8 Lempuyang	7	397	17.63	
9 Tlogorejo	64	722	88.64	
10 Pilangrejo	55	1 200	45.83	
11 Mojodemak	54	1 151	46.92	
12 Sidomulyo	71	1 289	55.08	
13 Kendaldoyong	19	869	21.86	
14 Wonosalam	36	1 476	24.39	
15 Karangrejo	65	1 200	54.17	
16 Jogoloyo	99	2 128	46.52	
17 Botorejo	85	1 359	62.55	
18 M r a n a k	42	971	43.25	
19 M r i s e n	63	771	81.71	
20 K u n c i r	45	1 040	43.27	
21 Trengguli	73	1 201	60.78	
Jumlah	2017	824	18 082	45.57
	2016	739	18 002	41.05
	2015	945	20 755	45.53
	2014	970	20 656	46.96
	2013	1 252	20 541	60.95

Sumber : BPS Kabupaten Demak

Tabel 3.11. Jumlah Penduduk Menurut Jenis Kelamin dan Sex Ratio per Desa di Kecamatan Wonosalam Tahun 2017

Desa	Laki-laki	Perempuan	Jumlah	Sex Ratio	
1	2	3	4	5	
1 Doreng	1 144	1 106	2 250	103.44	
2 Tlogodowo	505	563	1 068	89.70	
3 Kalianyar	1 791	1 845	3 636	97.07	
4 Bunderan	1 079	1 081	2 160	99.81	
5 G e t a s	2 168	2 227	4 395	97.35	
6 Kerangkulon	1 874	1 898	3 772	98.74	
7 Karangrowo	1 047	1 043	2 090	100.38	
8 Lempuyang	711	729	1 440	97.53	
9 Tlogorejo	1 249	1 324	2 573	94.34	
10 Pilangrejo	2 117	2 203	4 320	96.10	
11 Mojodemak	2 090	2 112	4 202	98.96	
12 Sidomulyo	2 367	2 362	4 729	100.21	
13 Kendaldoyong	1 577	1 595	3 172	98.87	
14 Wonosalam	2 592	2 706	5 298	95.79	
15 Karangrejo	2 142	2 202	4 344	97.28	
16 Jogoloyo	3 853	3 904	7 757	98.69	
17 Botorejo	2 492	2 492	4 984	100.00	
18 M r a n a k	1 638	1 783	3 421	91.87	
19 M r i s e n	1 413	1 413	2 826	100.00	
20 K u n c i r	1 928	1 909	3 837	101.00	
21 Trengguli	2 191	2 205	4 396	99.37	
Jumlah	2017	37 968	38 702	76 670	98.10
	2016	37 619	38 340	75 959	98.12
	2015	37 266	37 974	75 240	98.14
	2014	36 908	37 598	74 506	98.16
	2013	36 532	37 215	73 747	98.16

Sumber : BPS Kabupaten Demak

Tabel 3.12. Angka Ketergantungan (*Dependency Ratio*)**Menurut Desa di Kecamatan Wonosalam Tahun 2017**

Desa	Penduduk	Penduduk	Penduduk	Depen dency Ratio	
	Usia 0 - 14 TH	Usia 15 - 64 TH	Usia 65 TH +		
1	2	3	4	5	
1 Doreng	579	1 539	132	461.99	
2 Tlogodowo	276	730	62	463.01	
3 Kalianyar	935	2 489	212	460.83	
4 Bunderan	555	1 478	127	461.43	
5 G e t a s	1 129	3 009	257	460.62	
6 Kerangkulon	970	2 582	220	460.88	
7 Karangrowo	538	1 430	122	461.54	
8 Lempuyang	369	986	85	460.45	
9 Tlogorejo	662	1 760	151	461.93	
10 Pilangrejo	1 110	2 957	253	460.94	
11 Mojodemak	1 081	2 875	246	461.57	
12 Sidomulyo	1 217	3 236	276	461.37	
13 Kendaldoyong	816	2 170	186	461.75	
14 Wonosalam	1 361	3 626	311	461.11	
15 Karangrejo	1 117	2 973	254	461.15	
16 Jogoloyo	1 996	5 308	453	461.38	
17 Botorejo	1 282	3 411	291	461.16	
18 M r a n a k	879	2 340	202	461.97	
19 M r i s e n	745	1 934	166	471.04	
20 K u n c i r	988	2 624	225	462.27	
21 Trengguli	1 131	3 007	258	461.92	
Jumlah	2017	19 736	52 464	4 489	461.75
	2016	19 763	51 879	4 314	464.09
	2015	19 980	51 083	4 177	472.90
	2014	20 006	50 468	4 032	476.29
	2013	20 027	49 821	3 899	480.24

Sumber : BPS Kabupaten Demak

Tabel 3.13. Penduduk Usia 15 Tahun keatas Menurut Mata Pencapaian di Kecamatan Wonosalam Tahun 2017

Desa	Petani Sendiri	Buruh Tani	Nelayan	Pengusaha	
1	2	3	4	5	
1 Doreng	444	557	0	14	
2 Tlogodowo	292	209	0	9	
3 Kalianyar	879	765	0	16	
4 Bunderan	361	574	0	23	
5 G e t a s	906	952	0	58	
6 Kerangkulon	671	913	0	43	
7 Karangrowo	436	528	0	16	
8 Lempuyang	370	346	0	11	
9 Tlogorejo	629	644	0	26	
10 Pilangrejo	692	842	0	54	
11 Mojodemak	1121	720	0	78	
12 Sidomulyo	906	907	0	46	
13 Kendaldoyong	409	882	0	24	
14 Wonosalam	1011	574	0	79	
15 Karangrejo	733	726	0	67	
16 Jogoloyo	460	510	0	408	
17 Botorejo	669	793	0	205	
18 M r a n a k	542	310	0	108	
19 M r i s e n	554	401	0	54	
20 K u n c i r	795	623	0	110	
21 Trengguli	527	666	0	91	
Jumlah	2017	13 409	13 441	0	1 540
	2016	13 271	13 303	0	1510
	2015	10 445	10 355	0	985
	2014	10 319	10 230	0	973
	2013	10 322	9 809	0	849

Sumber : Monografi Kecamatan Wonosalam

Tabel 3.13. Lanjutan

Desa	Buruh	Buruh	Pedagang	Angkutan	
	Industri	Bangunan			
1	6	7	8	9	
1 Doreng	34	173	124	41	
2 Tlogodowo	24	134	18	26	
3 Kalianyar	83	493	116	84	
4 Bunderan	40	193	257	30	
5 G e t a s	51	400	379	28	
6 Kerangkulon	196	332	108	76	
7 Karangrowo	45	247	66	31	
8 Lempuyang	48	149	44	14	
9 Tlogorejo	51	134	54	72	
10 Pilangrejo	147	314	289	214	
11 Mojodemak	60	289	432	72	
12 Sidomulyo	186	334	369	202	
13 Kendaldoyong	138	280	167	60	
14 Wonosalam	384	481	643	322	
15 Karangrejo	308	369	262	84	
16 Jogoloyo	655	419	604	332	
17 Botorejo	369	392	409	187	
18 M r a n a k	465	231	443	143	
19 M r i s e n	83	153	601	51	
20 K u n c i r	91	165	672	71	
21 Trengguli	275	408	741	110	
Jumlah	2017	3 734	6 090	6 801	2 252
	2016	3 669	6 016	6 709	2 216
	2015	2 973	4 640	5 160	1 651
	2014	2 937	4 584	5 098	1 631
	2013	2 929	4 460	4 886	1 627

Sumber : Monografi Kecamatan Wonosalam

Tabel 3.13. Lanjutan

Desa	Pegawai			Lainnya	Jumlah
	Negeri Sipil	Pensiunan			
1	10	11	12	13	
1 Doreng	24	4	256	1 671	
2 Tlogodowo	8	5	67	792	
3 Kalianyar	31	7	227	2 701	
4 Bunderan	32	6	89	1 605	
5 G e t a s	26	2	463	3 266	
6 Kerangkulon	16	8	439	2 802	
7 Karangrowo	10	3	169	1 552	
8 Lempuyang	7	1	81	1 071	
9 Tlogorejo	12	4	285	1 911	
10 Pilangrejo	77	32	548	3 210	
11 Mojodemak	58	7	284	3 121	
12 Sidomulyo	85	16	462	3 512	
13 Kendaldoyong	15	10	371	2 356	
14 Wonosalam	113	85	245	3 937	
15 Karangrejo	304	35	338	3 227	
16 Jogoloyo	973	321	1080	5 761	
17 Botorejo	402	52	224	3 702	
18 M r a n a k	56	18	225	2 542	
19 M r i s e n	27	8	165	2 100	
20 K u n c i r	25	10	287	2 849	
21 Trengguli	70	20	357	3 265	
Jumlah	2017	2 370	655	6 662	56 953
	2016	2 312	637	6 569	11 534
	2015	1 651	444	4 982	9 092
	2014	1 631	439	4 922	9 006
	2013	1 612	393	4 719	41 606

Sumber : Monografi Kecamatan Wonosalam

Tabel 3.14. Penduduk Usia 10 Tahun keatas Menurut Pendidikan yang Ditamatkan di Kecamatan Wonosalam Tahun 2017

Desa	Tidak/			S D	
	Belum Sekolah	Belum Tamat	Tidak Tamat SD		
1	2	3	4	5	
1 Doreng	175	273	141	731	
2 Tlogodowo	81	169	138	162	
3 Kalianyar	282	355	176	1 316	
4 Bunderan	167	186	160	850	
5 G e t a s	341	522	213	1 685	
6 Kerangkulon	292	375	365	1 191	
7 Karangrowo	162	271	155	642	
8 Lempuyang	113	180	166	371	
9 Tlogorejo	198	233	111	869	
10 Pilangrejo	334	362	413	1 413	
11 Mojodemak	324	532	119	1 751	
12 Sidomulyo	366	484	141	1 433	
13 Kendaldoyong	245	302	180	989	
14 Wonosalam	412	124	178	1 983	
15 Karangrejo	334	240	287	1 328	
16 Jogoloyo	600	203	752	2 539	
17 Botorejo	385	234	426	1 156	
18 M r a n a k	264	306	150	838	
19 M r i s e n	216	298	127	967	
20 K u n c i r	297	338	199	1558	
21 Trengguli	339	354	246	1538	
Jumlah	2017	5 929	6 341	4 843	25 307
	2016	5 858	6 290	4 779	25 012
	2015	6 411	6 936	5 217	27 389
	2014	6 340	6 859	5 159	27 087
	2013	5 922	7 387	5 273	26 921

Sumber : Monografi Kecamatan Wonosalam

Tabel 3.13. Lanjutan

Desa	S L T P	S L T A	AKADEMI/ PT	Jumlah	
1	6	7	8	9	
1 Doreng	375	138	37	1 870	
2 Tlogodowo	235	82	20	886	
3 Kalianyar	445	409	39	3 022	
4 Bunderan	251	148	34	1 796	
5 G e t a s	592	260	44	3 655	
6 Kerangkulon	515	363	35	3 136	
7 Karangrowo	325	162	20	1 738	
8 Lempuyang	206	145	17	1 198	
9 Tlogorejo	449	243	37	2 139	
10 Pilangrejo	632	353	86	3 592	
11 Mojodemak	593	136	38	3 493	
12 Sidomulyo	870	518	118	3 931	
13 Kendaloyong	608	271	43	2 637	
14 Wonosalam	952	588	169	4 406	
15 Karangrejo	682	554	186	3 612	
16 Jogoloyo	876	991	488	6 448	
17 Botorejo	931	830	181	4 144	
18 M r a n a k	639	509	139	2 845	
19 M r i s e n	501	201	39	2 350	
20 K u n c i r	560	192	45	3 189	
21 Trengguli	696	376	106	3 655	
Jumlah	2017	11 935	7 467	1 921	63 742
	2016	11 797	7 361	1 886	62 983
	2015	12 919	8 017	2 040	68 927
	2014	12 776	7 928	2 017	68 166
	2013	12 594	7 372	1 994	67 405

Sumber : Monografi Kecamatan Wonosalam

**Tabel 3.15. Angka Kelahiran dan Kematian Kasar (CBR & CDR)
Menurut Desa di Kecamatan Wonosalam Tahun 2017**

Desa	Jumlah Kelahiran Tahun	Jumlah Kematian Tahun	Jumlah Perteng Tahun	Angka Kelahiran Kasar	Angka Kematian Kasar	
1	2	3	4	5	6	
1 Doreng	51	15	2 250	22.67	6.67	
2 Tlogodowo	25	7	1 068	23.41	6.55	
3 Kalianyar	57	22	3 636	15.68	6.05	
4 Bunderan	33	13	2 160	15.28	6.02	
5 G e t a s	25	30	4 395	5.69	6.83	
6 Kerangkulon	64	29	3 772	16.97	7.69	
7 Karangrowo	14	25	2 090	6.70	11.96	
8 Lempuyang	7	9	1 440	4.86	6.25	
9 Tlogorejo	64	36	2 573	24.87	13.99	
10 Pilangrejo	55	11	4 320	12.73	2.55	
11 Mojodemak	54	44	4 202	12.85	10.47	
12 Sidomulyo	71	24	4 729	15.01	5.08	
13 Kendaldoyong	19	8	3 172	5.99	2.52	
14 Wonosalam	36	13	5 298	6.80	2.45	
15 Karangrejo	65	12	4 344	14.96	2.76	
16 Jogoloyo	99	47	7 757	12.76	6.06	
17 Botorejo	85	2	4 984	17.05	0.40	
18 M r a n a k	42	34	3 421	12.28	9.94	
19 M r i s e n	63	25	2 826	22.29	8.85	
20 K u n c i r	45	33	3 837	11.73	8.60	
21 Trengguli	73	67	4 396	16.61	15.24	
Jumlah	2017	1 047	506	76 670	13.66	6.60
	2016	963	533	75 959	12.68	7.02
	2015	945	437	75,240	12.56	5.81
	2014	970	422	74,506	13.02	5.66
	2013	1,252	336	73,747	16.98	4.56

Sumber : Monografi Kecamatan Wonosalam

**Tabel 3.16. Penduduk Menurut Kelompok Umur dan Jenis Kelamin
Menurut Desa di Kecamatan Wonosalam Tahun 2017**

Desa	0 - 4 TH			5 - 9 TH			
	Laki- Laki	Perem- puan	Jumlah	Laki- Laki	Perem- puan	Jumlah	
1	2	3	4	5	6	7	
1 Doreng	97	88	185	103	92	195	
2 Tlogodowo	43	46	89	46	47	93	
3 Kalianyar	152	147	299	162	153	315	
4 Bunderan	92	86	178	97	89	186	
5 G e t a s	184	177	361	195	184	379	
6 Kerangkulon	159	151	310	169	157	326	
7 Karangrowo	89	83	172	94	86	180	
8 Lempuyang	60	58	118	64	60	124	
9 Tlogorejo	106	105	211	113	110	223	
10 Pilangrejo	180	175	355	191	182	373	
11 Mojodemak	177	168	345	189	175	364	
12 Sidomulyo	201	188	389	214	195	409	
13 Kendaldoyong	134	127	261	142	132	274	
14 Wonosalam	220	215	435	233	224	457	
15 Karangrejo	182	175	357	193	182	375	
16 Jogoloyo	327	311	638	348	323	671	
17 Botorejo	211	198	409	225	206	431	
18 M r a n a k	138	142	280	148	148	296	
19 M r i s e n	119	112	231	128	117	245	
20 K u n c i r	164	152	316	174	158	332	
21 Trengguli	186	175	361	198	182	380	
Jumlah	2017	3 221	3 079	6 300	3 426	3 202	6 628
	2016	3,246	3,102	6,348	3,424	3,204	6,628
	2015	3,275	3,129	6,404	3,413	3,194	6,607
	2014	3,282	3,058	6,340	3,415	3,273	6,688
	2013	3,290	3,064	6,354	3,399	3,264	6,663

Sumber : BPS Kabupaten Demak

Tabel 3.16. Lanjutan

Desa	10 - 14 TH			15 - 19 TH			
	Laki- Laki	Perem- puan	Jumlah	Laki- Laki	Perem- puan	Jumlah	
1	2	3	4	5	6	7	
1 Doreng	104	95	199	111	105	216	
2 Tlogodowo	46	48	94	48	53	101	
3 Kalianyar	163	158	321	175	175	350	
4 Bunderan	98	93	191	105	102	207	
5 G e t a s	198	191	389	211	211	422	
6 Kerangkulon	171	163	334	183	180	363	
7 Karangrowo	96	90	186	102	99	201	
8 Lempuyang	65	62	127	69	69	138	
9 Tlogorejo	114	114	228	122	126	248	
10 Pilangrejo	193	189	382	206	209	415	
11 Mojodemak	191	181	372	204	200	404	
12 Sidomulyo	216	203	419	231	224	455	
13 Kendaldoyong	144	137	281	154	151	305	
14 Wonosalam	237	232	469	253	257	510	
15 Karangrejo	196	189	385	209	209	418	
16 Jogoloyo	352	335	687	375	370	745	
17 Botorejo	228	214	442	243	236	479	
18 M r a n a k	150	153	303	159	169	328	
19 M r i s e n	129	121	250	138	135	273	
20 K u n c i r	176	164	340	188	181	369	
21 Trengguli	200	190	390	214	209	423	
Jumlah	2017	3 467	3 322	6 789	3 700	3 670	7 370
	2016	3459	3313	6772	3707	3671	7378
	2015	3520	3446	6966	3632	3514	7146
	2014	3527	3451	6978	3605	3489	7094
	2013	3544	3466	7010	3567	3455	7022

Sumber : BPS Kabupaten Demak

Tabel 3.16. Lanjutan

Desa	20 - 24 TH			25 - 29 TH			
	Laki- Laki	Perem- puan	Jumlah	Laki- Laki	Perem- puan	Jumlah	
1	2	3	4	5	6	7	
1 Doreng	110	100	210	89	83	172	
2 Tlogodowo	49	51	100	39	42	81	
3 Kalianyar	173	167	340	140	139	279	
4 Bunderan	104	98	202	84	81	165	
5 G e t a s	209	201	410	169	168	337	
6 Kerangkulon	181	172	353	146	143	289	
7 Karangrowo	101	94	195	82	79	161	
8 Lempuyang	69	66	135	55	55	110	
9 Tlogorejo	120	120	240	97	100	197	
10 Pilangrejo	204	199	403	165	166	331	
11 Mojodemak	201	191	392	164	159	323	
12 Sidomulyo	228	214	442	184	178	362	
13 Kendaldoyong	152	144	296	123	120	243	
14 Wonosalam	250	245	495	202	204	406	
15 Karangrejo	206	199	405	167	166	333	
16 Jogoloyo	371	353	724	300	294	594	
17 Botorejo	240	225	465	194	188	382	
18 M r a n a k	158	162	320	128	134	262	
19 M r i s e n	136	128	264	110	106	216	
20 K u n c i r	186	173	359	150	144	294	
21 Trengguli	210	199	409	171	166	337	
Jumlah	2017	3 658	3 501	7 159	2 959	2 915	5 874
	2016	3 586	3 449	7 035	2 898	2 882	5 780
	2015	3 430	3 281	6 711	2 925	2 966	5 891
	2014	3 359	3 240	6 599	2 904	2 967	5 871
	2013	3 285	3 194	6 479	2 905	2 992	5 897

Sumber : BPS Kabupaten Demak

Tabel 3.16. Lanjutan

Desa	30 - 34 TH			35 - 39 TH			
	Laki- Laki	Perem- puan	Jumlah	Laki- Laki	Perem- puan	Jumlah	
1	2	3	4	5	6	7	
1 Doreng	79	81	160	80	82	162	
2 Tlogodowo	35	41	76	35	42	77	
3 Kalianyar	123	135	258	124	137	261	
4 Bunderan	75	79	154	75	80	155	
5 G e t a s	150	163	313	151	165	316	
6 Kerangkulon	130	139	269	130	141	271	
7 Karangrowo	72	76	148	73	77	150	
8 Lempuyang	50	53	103	49	54	103	
9 Tlogorejo	86	97	183	87	98	185	
10 Pilangrejo	146	161	307	147	163	310	
11 Mojodemak	145	154	299	145	157	302	
12 Sidomulyo	164	173	337	165	175	340	
13 Kendaldoyong	109	117	226	110	118	228	
14 Wonosalam	179	198	377	180	201	381	
15 Karangrejo	148	161	309	149	163	312	
16 Jogoloyo	266	285	551	268	290	558	
17 Botorejo	172	182	354	173	185	358	
18 M r a n a k	113	130	243	114	132	246	
19 M r i s e n	98	103	201	98	105	203	
20 K u n c i r	133	138	271	134	142	276	
21 Trengguli	151	161	312	152	164	316	
Jumlah	2017	2 624	2 827	5 451	2 639	2 871	5 510
	2016	2 642	2 862	5 504	2 653	2 868	5 521
	2015	2 662	2 906	5 568	2 666	2 851	5 517
	2014	2 683	2 931	5 614	2 658	2 831	5 489
	2013	2 701	2 939	5 640	2 650	2 811	5 461

Sumber : BPS Kabupaten Demak

Tabel 3.16. Lanjutan

Desa	40 -44 TH			45 - 49 TH			
	Laki- Laki	Perem- puan	Jumlah	Laki- Laki	Perem- puan	Jumlah	
	1	2	3	4	5	6	7
1 Doreng	81	79	160	74	73	147	
2 Tlogodowo	36	40	76	33	37	70	
3 Kalianyar	127	132	259	116	121	237	
4 Bunderan	76	77	153	70	71	141	
5 G e t a s	153	159	312	141	147	288	
6 Kerangkulon	131	135	266	121	125	246	
7 Karangrowo	74	74	148	68	69	137	
8 Lempuyang	50	52	102	46	48	94	
9 Tlogorejo	88	94	182	81	87	168	
10 Pilangrejo	149	157	306	137	145	282	
11 Mojodemak	147	151	298	135	139	274	
12 Sidomulyo	166	169	335	153	156	309	
13 Kendaldoyong	111	114	225	102	105	207	
14 Wonosalam	183	193	376	168	178	346	
15 Karangrejo	151	157	308	139	145	284	
16 Jogoloyo	272	279	551	250	257	507	
17 Botorejo	176	179	355	162	164	326	
18 M r a n a k	116	127	243	106	117	223	
19 M r i s e n	100	101	201	92	93	185	
20 K u n c i r	136	136	272	125	126	251	
21 Trengguli	155	157	312	142	145	287	
Jumlah	2017	2 678	2 762	5 440	2 461	2 548	5 009
	2016	2 662	2 744	5 406	2 440	2 531	4 971
	2015	2 623	2 700	5 323	2 439	2 537	4 976
	2014	2 613	2 690	5 303	2 414	2 508	4 922
	2013	2 600	2 680	5 280	2 380	2 470	4 850

Sumber : BPS Kabupaten Demak

Tabel 3.16. Lanjutan

Desa	50 -54 TH			55 - 59 TH			
	Laki- Laki	Perem- puan	Jumlah	Laki- Laki	Perem- puan	Jumlah	
1	2	3	4	5	6	7	
1 Doreng	65	65	130	52	51	103	
2 Tlogodowo	29	33	62	23	26	49	
3 Kalianyar	102	108	210	81	85	166	
4 Bunderan	62	63	125	49	50	99	
5 G e t a s	124	130	254	98	103	201	
6 Kerangkulon	107	111	218	85	88	173	
7 Karangrowo	60	61	121	47	48	95	
8 Lempuyang	41	43	84	32	34	66	
9 Tlogorejo	72	77	149	56	61	117	
10 Pilangrejo	122	129	251	96	103	199	
11 Mojodemak	119	124	243	94	98	192	
12 Sidomulyo	135	138	273	107	109	216	
13 Kendaldoyong	90	93	183	71	74	145	
14 Wonosalam	148	158	306	117	125	242	
15 Karangrejo	122	129	251	97	102	199	
16 Jogoloyo	220	228	448	174	182	356	
17 Botorejo	142	146	288	113	115	228	
18 M r a n a k	94	104	198	73	83	156	
19 M r i s e n	81	83	164	64	65	129	
20 K u n c i r	110	112	222	87	88	175	
21 Trengguli	125	129	254	99	102	201	
Jumlah	2017	2 170	2 264	4 434	1 715	1 792	3 507
	2016	2 135	2 217	4 352	1 668	1 716	3 384
	2015	2 053	2 132	4 185	1 667	1 673	3 340
	2014	2 010	2 068	4 078	1 611	1 597	3 208
	2013	1 966	2 001	3 967	1 550	1 512	3 062

Sumber : BPS Kabupaten Demak

Tabel 3.16. Lanjutan

Desa	60 -64 TH			65 TH +			
	Laki- Laki	Perem- puan	Jumlah	Laki- Laki	Perem- puan	Jumlah	
1	2	3	4	5	6	7	
1 Doreng	40	39	79	59	73	132	
2 Tlogodowo	18	20	38	25	37	62	
3 Kalianyar	63	66	129	90	122	212	
4 Bunderan	38	39	77	54	73	127	
5 Getas	76	80	156	109	148	257	
6 Kerangkulon	66	68	134	95	125	220	
7 Karangrowo	37	37	74	52	70	122	
8 Lempuyang	25	26	51	36	49	85	
9 Tlogorejo	44	47	91	63	88	151	
10 Pilangrejo	74	79	153	107	146	253	
11 Mojodemak	73	75	148	106	140	246	
12 Sidomulyo	83	84	167	120	156	276	
13 Kendaldoyong	55	57	112	80	106	186	
14 Wonosalam	90	97	187	132	179	311	
15 Karangrejo	75	79	154	108	146	254	
16 Jogoloyo	135	139	274	195	258	453	
17 Botorejo	87	89	176	126	165	291	
18 Mranak	57	64	121	84	118	202	
19 Mrisen	48	50	98	72	94	166	
20 Kunci	67	68	135	98	127	225	
21 Trengguli	77	79	156	111	147	258	
Jumlah	2017	1 328	1 382	2 710	1 922	2 567	4 489
	2016	1263	1303	2566	1745	1255	3000
	2015	1189	1237	2426	1771	2406	4177
	2014	1126	1164	2290	1701	2331	4032
	2013	1057	1106	2163	1637	2261	3898

Sumber : BPS Kabupaten Demak

Tabel 4.1. Jumlah Sekolah, Murid dan Guru Taman Kanak-kanak di Kecamatan Wonosalam Tahun 2017

Desa	Sekolah	Murid	Guru	
1	2	3	4	
1 Doreng	1	40	2	
2 Tlogodowo	1	32	2	
3 Kalianyar	3	82	7	
4 Bunderan	1	40	2	
5 G e t a s	1	51	4	
6 Kerangkulon	2	75	6	
7 Karangrowo	1	26	3	
8 Lempuyang	1	48	3	
9 Tlogorejo	2	42	5	
10 Pilangrejo	3	123	9	
11 Mojodemak	2	87	9	
12 Sidomulyo	1	59	3	
13 Kendaldoyong	3	102	7	
14 Wonosalam	1	43	2	
15 Karangrejo	1	35	5	
16 Jogoloyo	2	127	11	
17 Botorejo	1	53	4	
18 M r a n a k	1	68	5	
19 M r i s e n	1	61	5	
20 K u n c i r	1	74	5	
21 Trengguli	1	70	5	
Jumlah	2017	31	1 338	104
	2016	31	1 105	104
	2015	31	1 049	104
	2014	30	1 238	102
	2013	30	1 227	102

Sumber : UPTD DIKPORA Kec. Wonosalam

Tabel 4.2. Jumlah Sekolah, Murid dan Guru Sekolah Dasar Negeri/Swasta di Kecamatan Wonosalam Tahun 2017

	Desa	Sekolah	Murid	Guru
	1	2	3	4
1	Doreng	2	313	18
2	Tlogodowo	1	133	7
3	Kalianyar	2	317	17
4	Bunderan	1	147	8
5	Getas	3	564	25
6	Kerangkulon	2	393	17
7	Karangrowo	2	212	16
8	Lempuyang	1	164	8
9	Tlogorejo	2	251	18
10	Pilangrejo	3	577	30
11	Mojodemak	3	454	27
12	Sidomulyo	3	510	32
13	Kendalduyong	2	287	18
14	Wonosalam	1	67	6
15	Karangrejo	2	303	20
16	Jogoloyo	2	433	19
17	Botorejo	2	209	19
18	Mranak	2	303	18
19	Mrisen	2	323	18
20	Kuncir	2	377	22
21	Trengguli	2	387	21
	Jumlah			
	2017	42	6 724	384
	2016	42	6 754	409
	2015	42	6 954	375
	2014	42	6 912	449
	2013	42	6 859	435

Sumber : UPTD DIKPORA Kec. Wonosalam

Tabel 4.3. Jumlah Sekolah, Murid dan Guru SLTP Negeri/Swasta di Kecamatan Wonosalam Tahun 2017

Desa	Sekolah	Murid	Guru	
1	2	3	4	
1 Doreng	0	0	0	
2 Tlogodowo	1	15	11	
3 Kalianyar	0	0	0	
4 Bunderan	0	0	0	
5 G e t a s	0	0	0	
6 Kerangkulon	1	430	17	
7 Karangrowo	0	0	0	
8 Lempuyang	0	0	0	
9 Tlogorejo	0	0	0	
10 Pilangrejo	1	602	36	
11 Mojodemak	0	0	0	
12 Sidomulyo	0	0	0	
13 Kendaldoyong	0	0	0	
14 Wonosalam	0	0	0	
15 Karangrejo	0	0	0	
16 Jogoloyo	2	427	16	
17 Botorejo	1	95	8	
18 M r a n a k	0	0	0	
19 M r i s e n	0	0	0	
20 K u n c i r	1	308	18	
21 Trengguli	1	56	8	
Jumlah	2017	8	1 933	114
	2016	9	1835	123
	2015	9	1835	123
	2014	9	1732	125
	2013	9	1289	156

Sumber : UPTD DIKPORA Kec. Wonosalam

Tabel 4.4. Jumlah Sekolah, Murid dan Guru SLTA Negeri/Swasta di Kecamatan Wonosalam Tahun 2017

	Desa	Sekolah	Murid	Guru
	1	2	3	4
1	Doreng	0	0	0
2	Tlogodowo	1	27	8
3	Kalianyar	0	0	0
4	Bunderan	0	0	0
5	Getas	0	0	0
6	Kerangkulon	1	480	13
7	Karangrowo	0	0	0
8	Lempuyang	0	0	0
9	Tlogorejo	0	0	0
10	Pilangrejo	1	81	8
11	Mojodemak	0	0	0
12	Sidomulyo	0	0	0
13	Kendaldoyong	0	0	0
14	Wonosalam	0	0	0
15	Karangrejo	0	0	0
16	Jogoloyo	5	1,857	102
17	Botorejo	1	53	6
18	Mranak	0	0	0
19	Mrisen	0	0	0
20	Kuncir	0	0	0
21	Trengguli	1	111	7
Jumlah	2017	10	2 608	144
	2016	10	2 326	155
	2015	9	1 055	192
	2014	9	1 524	183
	2013	6	1 143	136

Sumber : UPTD DIKPORA Kec. Wonosalam

Tabel 4.5. Jumlah Sekolah, Murid dan Guru Madrasah Ibtidaiyah (MI) di Kecamatan Wonosalam Tahun 2017

	Desa	Sekolah	Murid	Guru	
	1	2	3	4	
1	Doreng	0	0	0	
2	Tlogodowo	0	0	0	
3	Kalianyar	0	0	0	
4	Bunderan	0	0	0	
5	Getas	0	0	0	
6	Kerangkulon	0	0	0	
7	Karangrowo	0	0	0	
8	Lempuyang	0	0	0	
9	Tlogorejo	0	0	0	
10	Pilangrejo	0	0	0	
11	Mojodemak	0	0	0	
12	Sidomulyo	0	0	0	
13	Kendaldoyong	0	0	0	
14	Wonosalam	2	499	19	
15	Karangrejo	0	0	0	
16	Jogoloyo	1	226	11	
17	Botorejo	0	0	0	
18	Mranak	0	0	0	
19	Mrisen	0	0	0	
20	Kuncir	0	0	0	
21	Trengguli	0	0	0	
	Jumlah	2017	3	725	30
		2016	3	723	30
		2015	3	708	29
		2014	3	683	34
		2013	3	652	31

Sumber: Kementerian Agama Kabupaten Demak

Tabel 4.6. Jumlah Sekolah, Murid dan Guru Madrasah Tsanawiyah (MTS) di Kecamatan Wonosalam Tahun 2016

	Desa	Sekolah	Murid	Guru
	1	2	3	4
1	Doreng	0	0	0
2	Tlogodowo	0	0	0
3	Kalianyar	0	0	0
4	Bunderan	0	0	0
5	Getas	0	0	0
6	Kerangkulon	1	287	21
7	Karangrowo	1	144	8
8	Lempuyang	0	0	0
9	Tlogorejo	1	88	12
10	Pilangrejo	1	116	14
11	Mojodemak	1	139	12
12	Sidomulyo	0	0	0
13	Kendalduyong	0	0	0
14	Wonosalam	1	574	21
15	Karangrejo	0	0	0
16	Jogoloyo	1	319	25
17	Botorejo	0	0	0
18	Mranak	0	0	0
19	Mrisen	0	0	0
20	Kuncir	0	0	0
21	Trengguli	0	0	0
Jumlah	2017	7	1 667	113
	2016	7	1 738	124
	2015	7	1 803	150
	2014	7	1 939	161
	2013	7	2 026	162

Sumber: Kementerian Agama Kabupaten Demak

Tabel 4.7. Jumlah Sekolah, Murid dan Guru Madrasah Aliyah (MA) Negeri/Swasta di Kecamatan Wonosalam Tahun 2017

	Desa	Sekolah	Murid	Guru
	1	2	3	4
1	Doreng	0	0	0
2	Tlogodowo	0	0	0
3	Kalianyar	0	0	0
4	Bunderan	0	0	0
5	Getas	0	0	0
6	Kerangkulon	1	425	23
7	Karangrowo	1	42	12
8	Lempuyang	0	0	0
9	Tlogorejo	0	0	0
10	Pilangrejo	0	0	0
11	Mojodemak	0	0	0
12	Sidomulyo	0	0	0
13	Kendalduyong	0	0	0
14	Wonosalam	1	418	20
15	Karangrejo	0	0	0
16	Jogoloyo	1	1 226	69
17	Botorejo	0	0	0
18	Mranak	0	0	0
19	Mrisen	0	0	0
20	Kuncir	0	0	0
21	Trengguli	0	0	0
Jumlah	2017	4	2 111	124
	2016	4	2 035	124
	2015	4	2 001	134
	2014	3	1 878	122
	2013	3	1 808	110

Sumber: Kementerian Agama Kabupaten Demak

**Tabel 4.8. Jumlah Tenaga Kesehatan
di Kecamatan Wonosalam Tahun 2017**

	Desa	Dokter	Para- medis	Bidan	Dukun Bayi	
	1	2	3	4	5	
1	Doreng	0	2	1	2	
2	Tlogodowo	0	1	1	0	
3	Kalianyar	2	1	1	2	
4	Bunderan	0	1	1	1	
5	Getas	0	1	1	2	
6	Kerangkulon	0	1	1	2	
7	Karangrowo	0	2	1	1	
8	Lempuyang	0	0	1	1	
9	Tlogorejo	0	0	1	2	
10	Pilangrejo	2	2	1	1	
11	Mojodemak	0	1	2	2	
12	Sidomulyo	0	1	1	1	
13	Kendalduyong	0	1	1	0	
14	Wonosalam	1	2	1	2	
15	Karangrejo	0	1	1	2	
16	Jogoloyo	1	1	2	2	
17	Botorejo	1	2	3	1	
18	Mranak	1	1	1	1	
19	Mrisen	0	3	1	2	
20	Kuncir	0	1	1	2	
21	Trengguli	0	1	2	2	
	Jumlah	2017	8	26	26	31
		2016	8	26	26	33
		2015	8	24	26	35
		2014	8	23	26	35
		2013	6	23	26	35

Sumber : Puskesmas Kecamatan Wonosalam

Tabel 4.9. Jumlah Peserta KB Aktif Menurut Alat Kontrasepsi di Kecamatan Wonosalam Tahun 2017

Desa	I U D	M O P	M O W	INPLT	
1	2	3	4	5	
1 Doreng	1	0	6	50	
2 Tlogodowo	2	0	3	28	
3 Kalianyar	0	0	3	36	
4 Bunderan	6	0	2	26	
5 G e t a s	5	0	3	46	
6 Kerangkulon	4	2	12	20	
7 Karangrowo	19	0	5	12	
8 Lempuyang	5	0	11	16	
9 Tlogorejo	11	4	9	38	
10 Pilangrejo	8	2	17	7	
11 Mojodemak	6	0	9	16	
12 Sidomulyo	4	4	12	3	
13 Kendaldoyong	11	0	17	31	
14 Wonosalam	11	2	30	40	
15 Karangrejo	18	4	21	52	
16 Jogoloyo	19	0	29	20	
17 Botorejo	7	4	18	10	
18 M r a n a k	0	0	14	59	
19 M r i s e n	2	2	4	31	
20 K u n c i r	7	0	23	23	
21 Trengguli	6	2	12	31	
Jumlah	2017	149	24	257	595
	2016	127	13	308	991
	2015	113	17	305	960
	2014	85	17	271	816
	2013	91	18	228	778

Sumber : Bapermas KB Kec Wonosalam

Tabel 4.9. Lanjutan

Desa	SUNTIK	PIL	KONDOM	JUMLAH	
1	6	7	8	9	
1 Doreng	244	45	0	347	
2 Tlogodowo	158	2	0	192	
3 Kalianyar	502	5	0	545	
4 Bunderan	250	44	0	326	
5 G e t a s	726	3	0	782	
6 Kerangkulon	604	48	0	690	
7 Karangrowo	275	14	0	325	
8 Lempuyang	236	2	0	270	
9 Tlogorejo	363	48	2	475	
10 Pilangrejo	592	28	1	654	
11 Mojodemak	603	14	2	650	
12 Sidomulyo	763	28	1	814	
13 Kendalduyong	341	45	0	444	
14 Wonosalam	491	23	2	598	
15 Karangrejo	491	54	3	643	
16 Jogoloyo	654	22	4	747	
17 Botorejo	623	36	3	699	
18 M r a n a k	430	12	0	516	
19 M r i s e n	426	76	1,9	543	
20 K u n c i r	572	78	0	703	
21 Trengguli	473	31	0	554	
Jumlah	2017	9 815	658	19	11 517
	2016	11 091	423	20	12 973
	2015	11 386	463	20	13 264
	2014	10 247	460	11	11 907
	2013	9 914	502	11	11 542

Sumber : Bapermas KB Kec Wonosalam

Tabel 4.10. Jumlah Nikah, Talak, Cerai dan Rujuk di Kecamatan Wonosalam Tahun 2017

Desa	NIKAH	TALAK	RUJUK	CERAI	
1	2	3	4	5	
1 Doreng	15	0	0	2	
2 Tlogodowo	11	1	0	2	
3 Kalianyar	30	1	0	2	
4 Bunderan	14	0	0	3	
5 G e t a s	27	2	0	3	
6 Kerangkulon	16	0	0	2	
7 Karangrowo	24	1	0	2	
8 Lempuyang	13	0	0	1	
9 Tlogorejo	28	1	0	1	
10 Pilangrejo	37	1	0	2	
11 Mojodemak	32	1	0	3	
12 Sidomulyo	20	2	0	3	
13 Kendaldoyong	17	0	0	1	
14 Wonosalam	37	0	0	1	
15 Karangrejo	29	1	0	2	
16 Jogoloyo	48	0	0	2	
17 Botorejo	28	0	0	2	
18 M r a n a k	11	1	0	2	
19 M r i s e n	14	1	0	2	
20 K u n c i r	16	0	0	0	
21 Trengguli	19	1	0	3	
Jumlah	2017	486	14	0	41
	2016	744	0	0	0
	2015	722	0	0	0
	2014	803	2	0	0
	2013	864	2	0	0

Sumber : KUA Kecamatan Wonosalam

**Tabel 4.11. Banyaknya Prasarana Kesehatan
di Kecamatan Wonosalam Tahun 2017**

Desa	Rumah sakit	Puskes-		Poliklinik Desa	Rumah Bersalin	
		mas	mas Pembantu			
1	2	3	4	5	6	
1 Doreng	0	0	0	1	0	
2 Tlogodowo	0	0	0	1	0	
3 Kalianyar	0	0	0	1	0	
4 Bunderan	0	0	0	1	0	
5 G e t a s	0	0	0	1	0	
6 Kerangkulon	0	0	0	1	0	
7 Karangrowo	0	0	1	0	0	
8 Lempuyang	0	0	0	1	0	
9 Tlogorejo	0	0	0	1	0	
10 Pilangrejo	0	1	0	0	0	
11 Mojodemak	0	0	1	0	0	
12 Sidomulyo	0	0	0	1	0	
13 Kendaldoyong	0	0	0	1	0	
14 Wonosalam	0	1	0	0	0	
15 Karangrejo	0	0	0	1	0	
16 Jogoloyo	1	0	0	1	0	
17 Botorejo	0	0	0	1	1	
18 M r a n a k	0	0	0	1	1	
19 M r i s e n	0	0	0	1	0	
20 K u n c i r	0	0	1	1	0	
21 Trengguli	0	0	0	1	0	
Jumlah	2017	1	2	3	17	2
	2016	1	2	3	17	2
	2015	1	2	3	17	2
	2014	1	2	3	17	2
	2013	1	2	3	17	2

Sumber : Puskesmas Kecamatan Wonosalam

**Tabel 4.12. Jumlah Tempat Ibadah
di Kecamatan Wonosalam Tahun 2017**

Desa	Musholla	Masjid	Gereja		Pura/ Wihara
			Katolik	Protes- tan	
1	2	3	4	5	6
1 Doreng	14	1	0	0	0
2 Tlogodowo	8	1	0	0	0
3 Kalianyar	27	5	0	0	0
4 Bunderan	8	1	0	0	0
5 G e t a s	41	5	0	0	0
6 Kerangkulon	28	3	0	0	0
7 Karangrowo	18	3	0	0	0
8 Lempuyang	16	1	0	0	0
9 Tlogorejo	23	2	0	0	0
10 Pilangrejo	23	2	0	0	0
11 Mojodemak	16	2	0	0	0
12 Sidomulyo	24	2	0	0	0
13 Kendaldoyong	18	3	0	0	0
14 Wonosalam	24	2	0	0	0
15 Karangrejo	22	3	0	0	0
16 Jogoloyo	21	3	0	0	0
17 Botorejo	29	1	0	0	0
18 M r a n a k	14	1	0	0	0
19 M r i s e n	22	2	0	0	0
20 K u n c i r	15	5	0	0	0
21 Trengguli	17	1	0	0	0
Jumlah	2017	428	49	0	0
	2016	428	49	0	0
	2015	428	49	0	0
	2014	361	49	0	0
	2013	361	49	0	0

Sumber : Monografi Desa Se Kecamatan Wonosalam

**Tabel 4.13. Jumlah Pemeluk Agama
di Kecamatan Wonosalam Tahun 2017**

Desa	Islam	Kristen Katholik	Kristen Protestan	Hindu/ Budha	Jumlah
1	2	3	4	5	6
1 Doreng	2 247	0	3	0	2 250
2 Tlogodowo	1 066	0	2	0	1 068
3 Kalianyar	3 634	0	2	0	3 636
4 Bunderan	2 160	0	0	0	2 160
5 G e t a s	4 395	0	0	0	4 395
6 Kerangkulon	3 772	0	0	0	3 772
7 Karangrowo	2 090	0	0	0	2 090
8 Lempuyang	1 440	0	0	0	1 440
9 Tlogorejo	2 573	0	0	0	2 573
10 Pilangrejo	4 320	0	0	0	4 320
11 Mojodemak	4 202	0	0	0	4 202
12 Sidomulyo	4 724	2	3	0	4 729
13 Kendaldoyong	3 172	0	0	0	3 172
14 Wonosalam	5 284	4	8	2	5 298
15 Karangrejo	4 329	3	10	2	4 344
16 Jogoloyo	7 697	14	38	8	7 757
17 Botorejo	4 964	0	20	0	4 984
18 M r a n a k	3 411	0	10	0	3 421
19 M r i s e n	2826	0	0	0	2 826
20 K u n c i r	3837	0	0	0	3 837
21 Trengguli	4393	3	0	0	4 396
Jumlah	2017 76 536	26	96	12	76 670
	2016 75 825	26	96	12	75 959
	2015 75 103	24	105	8	75 959
	2014 74 369	24	105	8	75 240
	2013 73 618	20	101	8	74 506

Sumber : BPS, diolah

BAB V PERTANIAN

5.1. Tanaman Pangan

Luas panen bersih tanaman padi di Kecamatan Wonosalam tahun 2017 seluas 7.148 ha dengan Produksi bersih mencapai 46.284 ton dan produktivitas sebesar 64,76 kw/ha.

Luas panen bersih tanaman kacang hijau pada tahun 2017 seluas 3.174 ha. Dengan produksi dan produktivitas masing-masing sebesar 5.513 ton dan 14.22 kw/ha.

Untuk tanaman yang lainnya seperti ketela pohon, ketela rambat, ada panen sedikit di Kecamatan Wonosalam. Sedangkan untuk jagung, kacang tanah, kedelai dan sorgum tidak ada panen di Kecamatan Wonosalam.

5.2. Peternakan

Populasi ternak besar di Kecamatan Wonosalam tahun 2017, untuk sapi, kerbau dan kuda masing-masing 431 ekor, 143 ekor dan 69 ekor. Sementara populasi kambing, domba dan kelinci yang merupakan ternak kecil masing-masing tercatat 2.600 ekor, 7.932 ekor dan 0 ekor.

Tabel 5.1. Luas Panen dan Produksi Padi Sawah di Kecamatan Wonosalam Tahun 2017

JENIS TANAMAN	Tambah Tanam (Ha)	Panen Kotor (Ha)	Panen Bersih (Ha)	Rata-rata (Kw/Ha)	Produksi Bersih (Ton)
1	2	3	4	5	6
1 PADI	7 152	7 352	7 148	64.76	46 284
2 JAGUNG	3	0	0	0	0
3 KETELA POHON	1	1	1	210	21
4 KETELA RAMBAT	1	1	1	196.60	20
5 KACANG TANAH	1	0	0	0	0
6 KACANG HIJAU	3 174	3 265	3 174	14.22	4 513
7 KEDELAI	0	0	0	0	0
8 SORGUM	0	0	0	0	0

Sumber : Dinas Pertanian Kabupaten Demak

**Tabel 5.2 Populasi Ternak Besar dan Kecil
di Kecamatan Wonosalam Tahun 2017**

Tahun	Jenis Ternak					
	Sapi	Kerbau	Kuda	Kambing	Domba	Kelinci
1	2	3	4	5	6	7
2017	431	143	69	2 600	7 932	0
2016	190	164	70	2 570	7 668	0
2015	196	194	69	2 593	7 665	0
2014	191	164	32	2 388	1 339	0
2013	186	179	63	2 461	1 332	0
2012	179	261	72	4 993	732	0

Sumber : Dinas Pertanian Kabupaten Demak

DATA

MENCERDASKAN BANGSA



**BADAN PUSAT STATISTIK
KABUPATEN DEMAK**

Jl. Sultan Hadiwijaya No. 23 Demak
Telp./Fax : (0291) 885445
e-mail : bps3321@bps.go.id
homepage : <http://demakkab.bps.go.id>